AKKUS
für jedes medizinisches und schnurloses Gerät

Akkumulatoren

Sie erhalten bei uns alle Akkus und alle Akkupacks

Akku-Umbau

Akkupacks

Original-Akkus

Bleigelakkus

USV-Anlagen / Sicherheitstechnische Anlagen

Asmuth Art.Nr.	Bezeichnung	Werte	Preis/Stück
AS-BP-04	WP1.2-12M	12 V / 1,2 Ah 97 x 43 x 53	**Euro 23,23**
AS177/34/60E	NP2.3-12	12 V / 2,3 Ah	**Euro 31,72**
AS-APC-01	WP7.2-12M	12 V / 7,2 Ah	**Euro 15,68**
AS-APC-02	WP12-12A	12 V / 12 Ah	**Euro 31,89**
AS-APC-03	WP18-12SHR	12 V / 18 Ah	**Euro 42,59**
AS-APC-04	WP26-12M	12 V / 26 Ah	**Euro 71,90**
AS-APC-05	WP45-12M	12 V / 45 Ah	**Euro 100,94**

Einzelzellen

Asmuth Art.Nr.	Original-Artikel-Nr.	Größe	Spannung	Kapazität	Abmessungen Ø mm / H mm	Verpackungs-einheit	Preis/Stück
AS-EZ-04	ReCyko+	AAA Micro NiMH	1,2 V	950 mAh	9 x 44	10 Stück	**Euro 2,70**
ASHR-3U-X	GP270AAHC	Mignon	1,2 V	2,6 Ah	14,5 x 50,5	10 Stück	**Euro 3,10**
ASV56722	56722	E-Block NiMH	8,4 V	200 mAh	48,5 x 26,6 x 15,7	10 Stück	**Euro 7,10**
AS-EZ-23	GP50NH	Lady	1,2 V	220 mAh	11 x 29	10 Stück	**Euro 3,80**

Akkumulatoren

Akkus
Aesculap

	Bezeichnung	AS-Artikel-Nr.	Werte	Preis/Stück
	Aesculap			
	Drill GA605/606 Bohrmaschine **Akkueinsatz, Sie montieren**	**AS-A-AE-02**	4,8 V / 1,3 Ah NiCd-Akku	**Euro 19,00**
	GA626 Bohrmaschine **Akkueinsatz, Sie montieren**	**AS-A-AE-03**	9,6 V / 1,4 Ah NiCd-Akku	**Euro 39,00**
	GP109 Gipssäge **Akkueinsatz, Sie montieren**	**AS-A-AE-06**	9,6 V / 1,4 Ah NiCd-Akku	**Euro 27,00**
	GA616 Acculan Säge **Akkueinsatz, sie montieren**	**AS-A-AE-10**	9,6 V / 2,15 Ah NiMH-Akku	**Euro 49,00**
	GA646 Acculan **Akkueinsatz, sie montieren**	**AS-A-AE-11**	9,6 V / 0,5 Ah	**Euro 29,00**
	Original GA676 Acculan 3 Ti	**AS-A-AE-16**	9,6 V / 1,95 Ah NiMH-Akku 140 x 45 x 40	**Euro 1.019,00** *

*Original Artikel, Preisänderungen seitens der Hersteller vorbehalten

Akkumulatoren

Akkus
AKS, Air-Shields,
Alaris

	Bezeichnung	AS-Artikel-Nr.	Werte	Preis/Stück
	AKS			
	Lifter Typ Duo / Dualo **Akkueinsatz, Sie montieren**	**AS-A-AKS-01**	2x 12 V / 4,5 Ah Bleiakku 90 x 70 x 107	**Euro 57,50 /Set**
	Air-Shields			
	Incubator Isolett C100/C200	**AS-A-AI-01**	7,2 V / 160 mAh NiMH-Akku 48 x 26 x 15	**Euro 8,50**
	TI500	**AS-BS-500-12**	12 V / 25 Ah Bleigelakku 176 x 167 x 126	**Euro 158,60**
	Alaris			
	Infusionspumpe Asena GW	**AS-A-AL-01**	7,2 V / 1,25 Ah NiMH-Akku 43 x 28 x 48	**Euro 30,70**
	Medical System 1000 Spritzenpumpe GS/GH/CC/Tiva Smart Pack, Typ 100SP01122, 100SP01080, komplett mit Platine	**AS-A-AL-04**	7,2 V / 2,7 Ah	**Euro 74,15**

Akkumulatoren

Akkus
Alaris, Argus, Arjo

	Bezeichnung	AS-Artikel-Nr.	Werte	Preis/Stück
	Alaris			
	Infusionspumpe GP Typ 1000SP01794	**AS-A-AL-05**	9,6 V / 2,7 Ah NiMH-Akku	**Euro 79,00**
	Gateway Workstation Typ 1000SP00605 **Akkuumbau, bitte senden Sie Ihren Originalakku ein**	**AS-A-AL-06**	9,6 V / 2,7 Ah NiMH-Akku	**Euro 79,00**
	Argus			
	707 Infusionspumpe	**AS-A-ARG-01**	12 V / 1,8 Ah NiMH-Akku 70 x 28 x 50	**Euro 61,90**
	Arjo			
	Lifter Ambulift / Maxilift / Maxi Move (altes Model) Typ KKA1100-04 **Akkuumbau, bitte senden Sie Ihren Originalakku ein**	**AS-A-AR-01**	24 V / 4 Ah Bleiakku 230 x 15 x 130	**Euro 139,32**
	Lifter Typ Maxi Move	**AS-A-AR-02**	12 V / 4 Ah Bleiakku 195 x 47 x 70	**Euro 27,00**
	Lifter Alenti / Bolero / Calypso / Marisa / Maxi Move / Sara 3000 / Walker Typ NDA0100, NDA0200 **Akkuumbau, bitte senden Sie den Originalakku ein**	**AS-A-AR-03**	24 V / 4 Ah Bleiakku **kurze Version** 545 x 58 x 90	**Euro 113,40**

Akkumulatoren

Akkus
Arjo

	Bezeichnung	AS-Artikel-Nr.	Werte	Preis/Stück
	Arjo			
	Original Lifter Alenti / Bolero / Calypso / Marisa / Maxi Move / Minstrel / Miranti / Sara 3000 / Walker Typ NDA0100, NDA0200 HMX991mit Gehäuse	**AS-A-AR-10**	24 V / 4 Ah Bleiakku **kurze Version** 545 x 58 x 90	**Euro 349,00** *
	Lifter Alenti / Bolero / Calypso / Marisa / Maxi Move / Minstrel / Miranti / Sara 3000, Walker, Typ NDA0100, NDA0200, HMX991	**AS-A-AR-20**	24 V / 5,5 Ah Bleiakku **kurze Version** 551 x 92 x 56	**Euro 249,48**
	Lifter Tempo / Opera Typ KPA0100 **Akkuumbau, bitte senden Sie den Originalakku ein**	**AS-A-AR-08**	24 V / 5,0 Ah Bleiakku **lange Version** 729 x 103 x 67	**Euro 249,00**
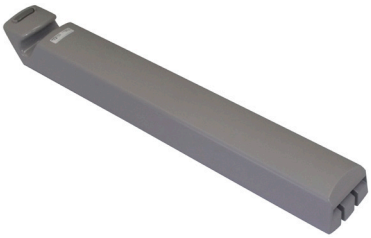	Lifter Encore / Tempo / Opera / Tenor / Sara plus Typ KPA0100, SPL3021	**AS-A-AR-21**	24 V / 6 Ah Bleiakku **lange Version**	**Euro 313,20**
	Lifter Minstrel Typ HMX00310.0a **Akkueinsatz, Sie montieren**	**AS-A-AR-18**	2 x 12 V / 5 Ah Bleiakku 90 x 140 x 110	**Euro 74,52 /Set**
	Huntleigh HNE Bett Enterprise mit Steuerung CB20, Typ Linak BA20003-00/S9097 **Akkuumbau, bitte senden Sie den Originalakku ein**	**AS-A-STI-02**	24 V / 1,3 Ah Bleiakku 115 x 120 x 70	**Euro 65,65**

*Original Artikel, Preisänderungen seitens der Hersteller vorbehalten

Akkumulatoren

Akkus
Arjo, Armeda (S & W)

	Bezeichnung	AS-Artikel-Nr.	Werte	Preis/Stück
	Arjo			
	Carendo Stuhl / Maxi Twin Lifter Typ NEA0100-083 **Akkuumbau, bitte senden Sie den Originalakku ein**	**AS-A-AR-11**	24 V / 2,5 Ah NiMH-Akku	**Euro 134,10**
	Carendo Stuhl / Maxi Twin Lifter Typ NEA0100-083	**AS-A-AR-30**	24 V / 2,5 Ah NiMH-Akku	**Euro 258,11**
	Armeda (S & W)			
	Pulsxoxy 503	**AS97/24/50**	6 V / 1,2 Ah Bleigelakku WP1.2-6 Kontakte nach innen **nicht versetzt** 97 x 24 x 50	**Euro 11,40**
	Defibrillator Cardio Aid	**AS-A-DR-02**	12 V / 1,7 Ah NiCd-Akku	**Euro 109,46**
	Traveller	**AS180/23/60**	12 V / 2,1 Ah Bleiakku WP1223A 180 x 23 x 60	**Euro 26,88**

Akkumulatoren

Akkus
Atmos, AVI,
Bard Access Systems,
BCI

	Bezeichnung	AS-Artikel-Nr.	Werte	Preis/Stück
	Atmos			
	Absaugpumpe Atmolit N	**AS-A-AT-01**	12 V / 1,7 Ah NiCd-Akku	**Euro 45,00**
	Absaugpumpe Atmoport N **Akkueinsatz, Sie montieren**	**AS-A-AT-03**	12 V / 2,4 Ah NC-Akku 46 x 80 x 100	**Euro 99,00**
	Original Atemwegsauggerät C161 Typ: 313.0053.0	**AS-A-AT-04**	7,2 V / 4,5 Ah 32,4 Wh Li ION-Akku	**Euro 269,00** *
	AVI			
	Infuisionspumpe 100/110/ 200/200A/270/285/400A/ 450/480/8	**AS177/34/60E**	12 V / 2,3 Ah Bleigelakku NP2.3-12 178 x 34 x 64	**Euro 31,72**
	Bard Access Systems			
	Site-Ride II Ultraschall 8000 Typ 8001C0775 **Akkuumbau, bitte senden** **Sie Ihren Originalakku ein**	**AS-A-SIT-01**	14,4 V / 2,3 Ah NiCd-Akku	**Euro 129,00**
	BCI			
	Biochem Pulsoximeter 3303/AD700/8200 (9714), Capnocheck CO2, SpO2	**AS-A-BCI-02**	9,6 V / 1,6 Ah NiMH-Akku 55 x 48 x 28	**Euro 69,00**

*Original Artikel, Preisänderungen seitens der Hersteller vorbehalten

Akkumulatoren

Akkus
Becton, Binz, Biohit
Proline, BK Medical,
Bladderscan

	Bezeichnung	AS-Artikel-Nr.	Werte	Preis/Stück
	Becton			
	Programm I	**AS97/25/54**	6 V / 1,2 Ah Bleigelakku A506/1.2S 97 x 25 x 55	**Euro 69,70**
	Binz (Bruker)			
	Defibrillator 2000	**AS-A-BRU-01**	12 V / 1,9 Ah NiCd-Akku	**Euro 104,90**
	Original Bruker Defibrillator 2000	**AS-A-BRU-02**	12 V / 1,9 Ah NiCd-Akku	**Euro 155,00** *
	Biohit Proline			
	ePAT Pipette	**AS-A-Sonder-05**	6 V / 0,15 Ah NiMH-Akku	**Euro 16,00**
	BK Medical			
	Flex Focus 200/400/ 500/800 Monitor #UA1225	**AS-A-ES-01**	14,4 V / 6,6 Ah Li-Ion-Akku	**Euro 279,72**
	Bladderscan (Verathon)			
	BVI 3000 Typ 400-0039 **Akkuumbau, bitte senden Sie den Originalakku ein**	**AS-A-BLA-01**	7,2 V / 1,6 Ah NiMH-Akku	**Euro 40,54**

Akkumulatoren

Akkus
Bosch, Braun

	Bezeichnung	AS-Artikel-Nr.	Werte	Preis/Stück
	Bosch			
	EKG 501 N/NV	**AS96/25/61**	12 V / 0,8 Ah Bleigelakku 96 x 25 x 61,5	**Euro 19,95**
	EKG503	**AS-BP-04**	12 V / 1,3 Ah Bleigelakku WP1.2-12 97 x 43 x 53	**Euro 23,23**
	Braun			
	FT/Perfusor VII (flache Bauform)	**AS-A-BR-01**	7,2 V / 1,5 Ah NiCd-Akku	**Euro 20,50**
	Perfusor FT91/ Perfusor F (dreieckige Bauform)	**AS-A-BR-02**	7,2 V / 1,2 Ah NiCd-Akku	**Euro 33,00**
	Perfusor fm (MFC)	**AS-A-BR-03**	7,2 V / 1,2 Ah NiCd-Akku	**Euro 29,00**
	Perfusor compact	**AS-A-BR-04**	3,6 V / 0,6 Ah NiCd-Akku	**Euro 17,00**
	Infusomat secura 400 ml Version	**AS-A-BR-09**	9,6 V / 2,5 Ah NiCd-Akku	**Euro 82,12**
	Infusomat / Perfusor FM	**AS-A-BR-10**	7,2 V / 2 Ah NiCd-Akku	**Euro 37,70**

Akkumulatoren

Akkus
Braun

	Bezeichnung	AS-Artikel-Nr.	Werte	Preis/Stück
	Braun			
	Infusomat FMS/P komplett mit Bodenplatte + Verschraubung, neue Version	**AS-A-BR-11**	7,2 V / 1,2 Ah NiCd-Akku	**Euro 32,40**
	Original Perfusor Space Infusomat Space Typ 8713180/34520856	**AS-A-BR-15**	4,8 V / 2,1 Ah NiMH-Akku 106 x 30 x 40	**Euro 136,00** *
	Original Perfusor Space Infusomat Space Typ 8713180/34520856A mit Fixierstift	**AS-A-BR-19**	4,8 V / 2,1 Ah NiMH-Akku 106 x 30 x 40	**Euro 136,00** *
	Perfusor fm (MFC) mit Bodenplatte	**AS-A-BR-20**	7,2 V / 1,2 Ah	**Euro 43,86**
	Original ThermoScan Pro 4000 Typ 53020-0000	**AS-A-Div-22**	2,4 V 2HR-4VC NiMH-Akku	**Euro 22,00** *
	Original CADD Solis Infusionspumpe Typ 21-2160-03 / 21216003	**AS-A-BR-23**	3,7 V / 1,4 Ah Li-Ion-Akku	**Euro 330,91** *
	Original Thermoscan Pro 6000 Typ 104894, #901122	**AS-A-BR-24**	2,4 V / 0,75 Ah NiMH-Akku	**Euro 33,50** *

*Original Artikel, Preisänderungen seitens der Hersteller vorbehalten

Akkumulatoren

Akkus
Bruker, Burdick,
Cardiac Science

	Bezeichnung	AS-Artikel-Nr.	Werte	Preis/Stück
	Bruker			
	Defibrillator Defigard 1002 / 2000 / 2002, Halbautomat FRED	**AS-A-BRU-01**	12 V / 1,9 Ah NiCd-Akku	**Euro 104,90**
	Original Defibrillator Defigard 1002 / 2000 / 2002, Halbautomat FRED	**AS-A-BRU-02**	12 V / 1,9 Ah NiCd-Akku	**Euro 155,00 ***
	Original Bruker Defibrillator Halbautomat FRED easy - Typ 214552	**AS-A-BRU-08**	12 V / 2,8 Ah LiMno2-Batterie nicht wieder-aufladbar	**Euro 218,00 ***
	Burdick			
	Eclipse 8, 8I, 800, 863-045	**AS-A-BUR-05**	16,8 V / 1,5 Ah NiCd-Akku	**Euro 125,00**
	Cardiac Science			
	Original PowerHeart AED G3, G3 Plus, 9300E, 9300A, 9390E, 9390A, Typ 9146	**AS-A-CD-01**	12 V / 7,5 Ah Lithium-Batterie nicht wieder-aufladbar 235 x 68 x 45 4-Jahresbatterie	**Euro 529,00 ***
	PowerHeart AED G3, FirstSave AED G3, Typ 9146/9300E	**AS-A-CD-03**	12 V / 7,5 Ah Lithium-Batterie nicht wieder-aufladbar	**Euro 543,27**
	Original PowerHeart AED G3 PRO Typ 9145	**AS-A-CD-04**	12 V / 7,5 Ah Lithium-Batterie nicht wieder-aufladbar 236,5 x 70,2 x 44,8 1-Jahresbatterie	**Euro 530,00 ***

*Original Artikel, Preisänderungen seitens der Hersteller vorbehalten

Akkumulatoren

Akkus
Cardiette,
Cas, Corometrix

	Bezeichnung	AS-Artikel-Nr.	Werte	Preis/Stück
	Cardiette			
	EKG Recorder AR600ADV	**AS-A-CAR-02**	9,6 V / 2,4 Ah	**Euro 35,10**
	EKG Start 100/200	**AS96/25/61**	12 V / 0,8 Ah Bleigelakku 96 x 25 x 61,5	**Euro 19,95**
	EKG Start 200 Bleigelakku	**AS177/34/60E**	12 V / 2,3 Ah NP2.3-12 178 x 34 x 64	**Euro 31,72**
	Cas			
	NIBP 730, 740 , 750 Monitor	**AS-A-CAS-01**	7,2 V / 4 Ah NiMH-Akku 70 x 17 x 101	**Euro 95,85**
	Corometrix			
	Monitor 502EL	**AS-A-COR-01**	6 V / 2,5 Ah Bleiakku 101 x 33 x 60	**Euro 29,16**
	Monitor 511	**AS-A-NE-09**	6 V / 4,5 Ah Bleigelakku Powerfit S306/4S 70 x 47 x 106	**Euro 15,80**
	Monitor 555	**AS177/34/60E**	12 V / 2,3 Ah Bleigelakku NP2.3-12 178 x 34 x 64	**Euro 31,72**

Akkumulatoren

Akkus
Corpuls, Covidien,
Criticare

	Bezeichnung	AS-Artikel-Nr.	Werte	Preis/Stück
	Corpuls			
	Defibrillator 08/16 **Akkuumbau, bitte senden Sie den Originalakku ein**	**AS-A-CO-02**	15,6 V / 1,7 Ah NiCd-Akku 171 x 52 x 46	**Euro 120,15**
	Covidien			
	Aerogen Aeroneb Pro Typ AP0200	**AS-A-AERO-01**	4,8 V / 0,45 Ah NiMH-Akku 12 x 34 x 49	**Euro 30,75**
	Original Tyco / Kendall 9525 SCD Express Part.No. 1050060 (ersetzt F010482)	**AS-A-COV-01**	14,4 V / 2,2 Ah Li-Ion-Akku 79 x 90 x 28	**Euro 573,02** *
	Original Bedside SPO2 X1 Monitor	**AS-A-NE-19**	10,8 V / 2,2 Ah Li Ion 89 x 70 x 57 5-Stunden Akku	**Euro 149,80** *
	Puritan Bennet 840 **Akkuumbau, bitte senden Sie den Originalakku ein**	**AS-A-PUR-01**	24 V / 7 Ah Bleiakku 200 x 152 x 65	**Euro 85,32**
	Puritan Bennet 840	**AS-A-PUR-02**	24 V / 7 Ah Bleiakku 200 x 152 x 65	**Euro 155,25**
	Criticare			
	504US Pulsoximeter	**AS-A-NE-09**	6 V / 4,5 Ah Bleigelakku Powerfit S306/4S 70 x 47 x 106	**Euro 15,80**

*Original Artikel, Preisänderungen seitens der Hersteller vorbehalten

Akkumulatoren

Akkus
Critikon, Dahlhausen

	Bezeichnung	AS-Artikel-Nr.	Werte	Preis/Stück
	Critikon			
	Multifunktionsmonitor 8710/ 8720, Dinamap Compact/S/TS/T Plus 9700/9710 Monitor Dinamap Pro 100-400	**AS180/23/60**	12 V / 2,1 Ah Bleiakku WP1223A 180 x 23 x 60	**Euro 26,88**
	Dinamap Pro 1000	**AS-A-CR-04**	12 V / 7,6 Ah NiMH-Akku 67 x 84 x 66	**Euro 169,00**
	Dinamap 8100XL/8102/9302/ 9350XL Monitor, 9340XL	**AS-A-CR-05**	12 V / 2,8 Ah Bleiakku 98 x 132 x 33	**Euro 25,00**
	Dinamap ProCare NIBP 100 / 300 / 320 / 400 / 420 CarescapeV100, Typ GH633, 633178	**AS-A-CR-07**	6 V / 3,3 Ah Bleiakku 134 x 34 x 60	**Euro 12,84**
	Dahlhausen			
	Original Kaltlicht-Laryngoskopgriff Typ 9000309660	**AS-A-DIV-01**	Batterie	**Euro 175,50 ***
	Original McGrath Videolaryngoskop	**AS-A-MCG-01**	3,6 V Lithium-Batterie nicht wiederaufladbar	**Euro 63,18 ***

*Original Artikel, Preisänderungen seitens der Hersteller vorbehalten

Akkumulatoren

Akkus
Datascope

	Bezeichnung	AS-Artikel-Nr.	Werte	Preis/Stück
	Datascope			
	Original Monitor T5 / T8 Typ M05-010002-06	**AS-A-DA-07**	11,1 V / 4,5 Ah Li-Ion-Akku	**Euro 290,00** *
	Transportmonitor Passport 2 EL / 25EL / LT / XG / XL Blutdruckmonitor Accutorr Plus / Trio / Spectrum Typ 0146-00-0043 Patientenmonitor PM-8000 Express / PM-9000 / MEC-1000 / MEC-1200 / IPM-9800 / VS-800 Typ 49471-4, Typ M05-302R3R	**AS180/23/60**	12 V / 2,1 Ah Bleiakku WP1223A 180 x 23 x 60	**Euro 26,88**
	Original Transportmonitor Accutorr Plus / Accutorr V / Trio Patienten Monitor Typ 0146-00-0069 (0146-00-0099) Vitalfunktionsmonitor VS-800 / Patientenmonitor PM-7000 / PM-8000 / PM-9000 / MEC-1200VET Typ M05-01001-06 115-018015-00/ LI23S003A	**AS-A-DA-02**	11,1 V / 4,4 Ah Li-Ion-Akku 180 x 60 x 22	**Euro 243,00** *
	Original PM60 Pulsoximeter Typ M05-010004-08	**AS-A-DA-03**	3,7 V / 1,8 Ah Li-Ion-Akku	**Euro 56,16** *
	Original für BeneHeart D3 Li 24i001A Typ 115-007858-00	**AS-A-MIN-04**	14,8 V / 3 Ah 44,4Wh	**Euro 360,00** *
	Original BeneHeart D6 Defibrillator / Monitor Typ 022-000012-00, 0651-30-77120	**AS-A-DA-06**	14,8 V / 4,5 Ah Li-Ion-Akku	**Euro 399,60** *

*Original Artikel, Preisänderungen seitens der Hersteller vorbehalten

Akkumulatoren

Akkus
Datascope,
Datex

	Bezeichnung	AS-Artikel-Nr.	Werte	Preis/Stück
	Datascope			
	Original Ultraschallgerät M9, TE7, FRU, Ref. LI240I002A	**AS-A-DA-08**	14,8 V / 5,7 Ah Li-Ion-Akku 2-er Set	**Euro 985,00 ***
	Datex			
	Monitor S5	**AS-A-DAT-02**	2x 12 V / 4 Ah NiMH-Akku	**Euro 199,00**
	Light Monitor Typ 896895 **Akkuumbau, bitte senden Sie den Originalakku ein**	**AS-A-DAT-05**	13,2 V / 1,7 Ah NiCd-Akku 275 x 58 x 31	**Euro 89,00**
	Light Monitor Typ 893365	**AS-A-DAT-08**	13,2 V / 0,96 Ah NiCd-Akku	**Euro 89,00**
	Cardiocap 5	**AS-BD-27**	12 V / 2,6 Ah Bleigelakku 4,8 mm Faston 178 x 34 x 60	**Euro 24,30**
	Beatmungspumpe 7900	**AS-A-DAT-09**	12 V / 2,2 Ah Bleiakku 180 x 35 x 65	**Euro 63,72**
	TruSat Pulsoximeter 6050-0006-578 REV J	**AS-A-DAT-11**	4,8 V / 3,2 Ah NiMH-Akku 173 x 23	**Euro 99,00**
	F / FM / F-FM-01 / F-CU8..7 Monitor Typ M1008142	**AS-A-HE-24**	11,1 V / 5,0 Ah Li-Ion-Akku	**Euro 209,20**

*Original Artikel, Preisänderungen seitens der Hersteller vorbehalten

Akkumulatoren

Akkus
De Vilbiss, Defibtech,
Dego, Dimeq

	Bezeichnung	AS-Artikel-Nr.	Werte	Preis/Stück
	De Vilbiss			
	Absaugpumpe 7305P P413/LCSU	**AS-A-DV-01**	12 V / 2,5 Ah Bleiakku 100 x 67 x 60	**Euro 176,25**
	Defibtech			
	Original Lifeline AED DCF-100 / DCF-110 / DDU-100A Typ DCF-200, DBP-1400	**AS-A-Defi-01**	15 V / 1,4 Ah Lithium-Batterie nicht wieder- aufladbar	**Euro 362,00** *
	Original AED Lifeline View, Pro, ReviveR, ECG Typ DCF-2003	**AS-A-Defi-02**	12 V / 2,8 Ah Lithium-Batterie 140 x 38(40) x 25 **4-Jahres-Batterie** **nicht wieder-** **aufladbar**	**Euro 352,00** *
	Dego			
	EKG Cardiomed 3 **Akkueinsatz, Sie montieren**	**AS-A-DE-01**	9,6 V / 1,7 Ah NiCd-Akku	**Euro 49,00**
	Dimeq			
	Defibrillator 503	**AS-A-HE-06**	18 V / 0,6 Ah NiCd-Akku 111 x 51 x 28	**Euro 45,70**
	EKG503V	**AS-BP-04**	12 V / 1,3 Ah Bleigelakku WP1.2-12 97 x 43 x 53	**Euro 23,23**

*Original Artikel, Preisänderungen seitens der Hersteller vorbehalten

Akkumulatoren

Akkus
Dräger

	Bezeichnung	AS-Artikel-Nr.	Werte	Preis/Stück
	Dräger (siehe auch „Siemens“)			
	Cardiolog 2000 Defibrillator	**AS-A-DR-02**	12 V / 1,7 Ah NiCd-Akku	**Euro 109,46**
	Oxipac 2000 Handpulsoximeter	**AS97/24/50**	6 V / 1,2 Ah Bleigelakku WP1.2-6 Kontakte nach innen **nicht versetzt** 97 x 24 x 50	**Euro 11,40**
	Oxipac 2500	**AS-A-DR-04**	9,6 V / 1,2 Ah NiMH-Akku	**Euro 69,00**
	Oxylog 2000 Typ 8411599	**AS-A-DR-05**	7,2 V / 1,1 Ah NiMH-Akku	**Euro 49,00**
	EV 800 Ventilator	**AS-BD-19**	12 V / 2,9 Ah Bleiakku 79 x 55,5 x 107	**Euro 22,55**
	Beatmungsgerät Evita 4, Primus, **Extern**	**AS181/76/167**	12 V / 18 Ah Bleigelakku MP18-12 181 x 76 x 167 M5 Schraubanschluss	**Euro 71,71**
	Beatmungsgerät Evita 4 **Intern**	**AS-BS-500-08**	12 V / 3,5 Ah Bleiakku A512/3.5S 0789531500 134 x 66,8 x 64,4	**Euro 109,48**

Akkumulatoren

Akkus
Dräger

	Bezeichnung	AS-Artikel-Nr.	Werte	Preis/Stück
	Dräger (siehe auch „Siemens“)			
	Original Oxylog 2000 plus, 3000, 3000 plus Beatmungsgerät, Typ 2M86733	**AS-A-DR-13**	11,1 V / 7,2 Ah Li-Ion-Akku	**Euro 864,00** *
	Oxylog 2000 plus, 3000, 3000 plus, Beatmungsgerät Typ 2M86733	**AS-A-DR-16**	10,8 V / 8,7 Ah Li-Ion-Akku	**Euro 312,00**
	Desflurane Vaporizer Typ M35526	**AS-A-DR-17**	6 V / 0,5 Ah NiMH-Akku	**Euro 64,80**
	Original Infinity Monitor M540, Typ MS29574	**AS-A-DR-19**	7,2 V / 3 Ah Li-Ion-Akku	**Euro 149,00** *
	Monitor Infinity Delta, Delta XL Typ 5592097	**AS180/23/60**	12 V / 2,1 Ah Bleiakku WP1223A 180 x 23 x 60	**Euro 26,88**
	Monitor Infinity Delta ab Software VF8.4 / Gamma / Gamma XL bis Software 7.3, Typ MS30502	**AS-A-DR-20**	14,4 V / 5,9 Ah Li-Ion Akku	**Euro 172,96**

Akkumulatoren

Akkus
Dräger, Edan,
Eppendorf, Esaote

	Bezeichnung	AS-Artikel-Nr.	Werte	Preis/Stück
	Dräger			
	Original Infinity Gamma / Gamma XL, SC6002XL / SC6802XL, Typ MS31385 ab Softwarestand 8.0	**AS-A-SI-28**	14,4 V / 5,9 Ah Li-Ion-Akku	**Euro 398,00** *
	Original Vista 120	**AS-A-DR-21**	14,8 V / 5,0 Ah Li-ION	**Euro 345,00** *
	Original Jaundice Meter JM105, Ref. MU24842	**AS-A-MI-05**	2,4 V / 0,6 Ah NiMH-Akku	**Euro 292,80** *
	Edan			
	Original H100B / H100N (BX350) Typ M159105	**AS-A-ED-02**	4,8 V / 1,5 Ah NiMH-Akku	**Euro 55,00**
	Eppendorf			
	Pipette Research Pro Typ 4860 501.002	**AS-A-EP-01**	2,4 V / 1,2 Ah NiMH-Akku 27 x 14 x 42	**Euro 15,50**
	Esaote			
	Ultraschall MyLab Five, MyLab 25 / 30 Gold, NL2024HD	**AS-A-ES-01**	14,4 V / 6,6 Ah Li-Ion-Akku	**Euro 279,72**
	Ultraschall MyLab Sat, NL2044HD	**AS-A-ES-02**	14,4 V / 6,6 Ah Li-Ion-Akku	**Euro 400,89**

*Original Artikel, Preisänderungen seitens der Hersteller vorbehalten

Akkumulatoren

Akkus
Fahl, Fresenius /
MCM Döring

	Bezeichnung	AS-Artikel-Nr.	Werte	Preis/Stück
	Fahl			
	Tracheoport Absaugpumpe	**AS-A-FA-01**	12 V / 1,5 Ah NiMH-Akku	**Euro 49,00**
	Fresenius / MCM Döring			
	Injektomat C/CP/2000, Spritzenpumpe Pilot A2/C/CE2 Orchestra Module DPS/MVP	**AS97/24/50**	6 V / 1,2 Ah Bleigelakku WP1.2-6 Kontakte nach innen **nicht versetzt** 97 x 24 x 50	**Euro 11,40**
	Injektomat C/CP mit Printlötfahne	**AS-A-FR-04**	5 x 1,2 V / 1,3 Ah NiCd-Akku	**Euro 23,00 /Set**
	Infusionspumpe Volumed VP2000/5000	**AS-A-FR-06**	12 V / 1,7 Ah NiCd-Akku	**Euro 46,27**
	Inca	**AS134/67/60E**	12 V / 3,4 Ah Bleigelakku #NP3.4-12, LC-R123R4PG 134 x 69 x 60	**Euro 30,94**
	Spritzenpumpe Pilot A2/C/CE2, Programm I	**AS97/25/54**	6 V / 1,2 Ah Bleigelakku A506/1.2S 97 x 25 x 55	**Euro 69,70**

Akkumulatoren

Akkus
Fresenius /
MCM Döring

	Bezeichnung	AS-Artikel-Nr.	Werte	Preis/Stück
	Fresenius / MCM Döring			
	400/400D	**AS-A-FR-13**	12 V / 0,6 Ah NiCd-Akku	**Euro 29,00**
	404/504	**AS-A-FR-15**	12 V / 1,7 Ah NiCd-Akku	**Euro 35,00**
	Applix Smart Ernährungs-pumpe	**AS-A-FR-20**	4,8 V / 1,2 Ah NiMH-Akku 14 x 28 x 85	**Euro 35,90**
	Applix Smart Ernährungs-pumpe	**AS-A-FR-29**	4,8 V / 1,8 Ah NiMH-Akku **lange Version** 14 x 28 x 100	**Euro 30,90**
	Infusionspumpe MCM 440 PT/OT, MCM550ST	**AS-A-FR-21**	6 V / 3 Ah NiMH-Akku 67 x 41 x 44	**Euro 37,00**
	Vial (MCM) Infusionspumpe Volumed VP5000, 5005 VP5005	**AS-A-FR-22**	9,6 V / 1,8 Ah NiCd-Akku	**Euro 64,00**
	Spritzenpumpe Injektomat Agilia	**AS-A-FR-23**	6 V / 1,8 Ah NiMH-Akku	**Euro 39,00**

Akkumulatoren

Akkus
Fresenius / MCM
Döring, Fukuda
Denshi, GE (Hellige)

	Bezeichnung	AS-Artikel-Nr.	Werte	Preis/Stück
	Fresenius / MCM Döring			
	Infusionspumpe Volumat Agilia	**AS-A-FR-24**	7,2 V / 2,2 Ah Li-Ion-Akku 72 x 36 x 19	**Euro 52,92**
	Original Infusionspumpe Volumat Agilia	**AS-A-FR-25**	7,2 V / 2,2 Ah Li-Ion-Akku 72 x 36 x 19	**Euro 114,80** *
	Original Infusionspumpe Injektomat SP, Volumat Agilia VP Version V2 (2. Generation) Battery, Ref. Z179971	**AS-A-FR-30**	7,2 V / 2,2 Ah Li-ION Akku 70,2 x 36,4 x 18,7	**Euro 150,00** *
	Fukuda Denshi			
	MCP103 **Akkueinsatz, Sie montieren**	**AS-A-FU-01**	9,6 V / 1,7 Ah NiCd-Akku ohne Kabelsatz	**Euro 49,00**
	GE (Hellige)			
	Servomed SMS 181/182, Defibrillator SCP851/852	**AS-A-HE-01**	12 V / 2 Ah NiCd-Akku	**Euro 62,37**
	Original Responder AED Pro Defibrillator mit EKG	**AS-A-HE-44**	12 V Lithium-Batterie nicht wieder- aufladbar 70 x 45 x 236	**Euro 588,60** *
	Defibrillator SCP 910/913/ 915/922/Cardioserv	**AS-A-HE-03**	12 V / 1,3 Ah NiCd-Akku	**Euro 69,00**

*Original Artikel, Preisänderungen seitens der Hersteller vorbehalten

Akkumulatoren

Akkus
GE (Hellige)

	Bezeichnung	AS-Artikel-Nr.	Werte	Preis/Stück
	GE (Hellige)			
	Transportmonitor SMP 300/320	**AS180/23/60**	12 V / 2,1 Ah Bleiakku WP1223A 180 x 23 x 60	**Euro 26,88**
	Defiport SCP912 / SCP840 Responder 1000 / 1100	**AS-A-HE-06**	18 V / 0,6 Ah NiCd-Akku 111 x 51 x 28	**Euro 45,70**
	Dash 2500 Typ 2023852-029 / 2023227-001	**AS-A-HE-08**	8,4 V / 8 Ah NiMH-Akku	**Euro 129,00**
	Dash Monitor 3000 / 4000 / 5000 / Transport pro / F/FM / M201-6, Typ 2017857-002	**AS-A-HE-24**	11,1 V / 5 Ah Li-Ion-Akku 215 x 52 x 19	**Euro 209,20**
	Datex Ohmeda Monitor B20/B30/B40	**AS-A-HE-25**	11,1 V / 5 Ah 56 Wh 213 x 50 x 18	**Euro 207,70**
	Dash 2000	**AS-A-HE-29**	12 V / 3 Ah NiCd-Akku	**Euro 139,00**

*Original Artikel, Preisänderungen seitens der Hersteller vorbehalten

Akkumulatoren

Akkus
GE (Hellige)

	Bezeichnung	AS-Artikel-Nr.	Werte	Preis/Stück
	GE (Hellige)			
	Cardiotest EK 53/56	**AS-A-HE-10**	21,6 V / 1,4 Ah NiCd-Akku	**Euro 69,00**
	CardioSmart und MAC1200	**AS-A-HE-12**	18 V / 1,7 Ah NiCd-Akku	**Euro 89,92**
	MAC3500 / MAC5000ST / MAC5500 / Dash 3500 / Dash 5000 / Dash 5500 Typ 900770-001	**AS-A-HE-13**	18 V / 3,5 Ah NiMH-Akku	**Euro 219,00**
	MAC PC1000 / 1100 / 1200 liegend mit Lötfahne	**AS-A-HE-42**	3 V Lithium Knopfzelle 23 x 3	**Euro 3,78**
	Original EKG Schreiber Mac 2000, Typ: 2056410-001, 2066261-013, 2066261-085	**AS-A-MAQ-06**	14,54 V / 3,5 Ah 32,4Wh Li-Ion-Akku	**Euro 189,00** *
	Original EKG MAC 400 Typ 2030912-001 / 2047357-001	**AS-A-HE-49**	7,2 V / 2,2 Ah Li-Ion-Akku	**Euro 88,50** *
	MAC 500	**AS-BP-04**	12 V / 1,3 Ah Bleigelakku WP1.2-12 97 x 47,5 x 55	**Euro 23,23**

*Original Artikel, Preisänderungen seitens der Hersteller vorbehalten

Akkumulatoren

Akkus
GE (Hellige)

	Bezeichnung	AS-Artikel-Nr.	Werte	Preis/Stück
	GE (Hellige)			
	Original GE EKG MAC 800	**AS-A-HE-53**	7,2 V / 4,5 Ah Li-Ion-Akku	**Euro 174,02** *
	SMK 365	**AS-A-HE-34**	3,6 V / 0,11 Ah NiCd-Akku	**Euro 16,00**
	Eagle Monitor 4000	**AS-A-HE-26**	12 V / 2,5 Ah NiCd-Akku	**Euro 99,00**
	EK51	**AS-A-HE-30**	10,8 V / 0,8 Ah NiCd-Akku	**Euro 79,00**
	Original Vivid-i- Typ 2378963-2	**AS-A-HE-46**	14,4 V / 6,5 Ah Li-Ion-Akku 120 x 22 x 155	**Euro 873,00** *
	Original GE Carescape PDM, Mini Dash / Solar 8000E Typ 2016989-002, 2031069-003	**AS-A-HE-50**	10,8 V / 1,85 Ah 20 Wh Li-Ion-Akku	**Euro 359,64** *

*Original Artikel, Preisänderungen seitens der Hersteller vorbehalten

Akkumulatoren

Akkus
GE (Hellige)

	Bezeichnung	AS-Artikel-Nr.	Werte	Preis/Stück
	GE (Hellige)			
	Original B105 / B125 / Carescape B650 Model FLEX-3S3P	**AS-A-HE-52**	11,1 V / 6 Ah 67 Wh Li-Ion-Akku	**Euro 301,35** *
	GE Carescape V100 (633178CR)	**AS-A-CR-07**	6 V / 3,3 Ah Bleiakku 134 x 34 x 60	**Euro 12,84**
	Original GE Carescape B450	**AS-A-HE-54**	10,8 V / 3,6 Ah 41 Wh Li-Ion-Akku	**Euro 229,00** *
	Original GE Carescape Dinamap VC150 Typ 2067981-027	**AS-A-HE-60**	10,8 V / 5,8 Ah 62,64 Wh Li-ION Akku 66 x 55 x 38	**Euro 269,00** *
	GE Inkubator Giraffe Typ 6600-1024-600	**AS-A-HE-56**	8,4 V / 0,2 Ah NiMH-Akku	**Euro 10,00**

*Original Artikel, Preisänderungen seitens der Hersteller vorbehalten

Akkumulatoren

Akkus
Graseby, Hamilton,
Hanau Med, Hanseatische,
Hebu, Heine

	Bezeichnung	AS-Artikel-Nr.	Werte	Preis/Stück
	Graseby			
	Spritzenpumpe 2000/3000er Serie	**AS-A-GR-01**	2 V / 2,5 Ah Bleiakku 34,3 x 61,2	**Euro 6,70**
	Hamilton			
	Beatmungsgerät Raphael	**AS177/34/60E**	12 V / 2,3 Ah Bleigelakku NP2.3-12 178 x 34 x 64	**Euro 31,72**
	Hanau Med			
	Medap Sekretsauger P7020 Ambulanzsauger	**AS177/34/60E**	12 V / 2,3 Ah Bleigelakku NP2.3-12 178 x 34 x 64	**Euro 31,72**
	Hanseatische Intermed			
	Oxiplett	**AS177/34/60E**	12 V / 2,3 Ah Bleigelakku NP2.3-12 178 x 34 x 64	**Euro 31,72**
	Hebu			
	Oszillosäge Typ HB8885/ HB8870/HB8874/HB8871/ HB8875/HB8876	**AS-A-HEBU-01**	9,6 V / 2 Ah NiMH-Akku	**Euro 89,00**
	Heine			
	S2Z X-01.99.333 X-001.99.333	**AS-A-HEI-01**	2,5 V / 0,7 Ah NiMH-Akku 27 x 52	**Euro 20,00**

Akkumulatoren

Akkus
Heine

	Bezeichnung	AS-Artikel-Nr.	Werte	Preis/Stück
	Heine			
	S3Z X-02.99.314 X-002.99.314	**AS-A-HEI-02**	3,6 V / 0,6 Ah NiMH-Akku 25 x 76	**Euro 39,00**
	Original M2Z X-001.99.306	**AS-A-HEI-09**	2,5 V NiMH-Akku 15 x 103	**Euro 115,00** *
	Original M3Z, BETA SLIM Ladegriff X-002.99.106	**AS-A-HEI-10**	3,6 V / 0,77 Ah NiMH-Akku 14 x 104	**Euro 76,00** *
	Original K3Z X-002.99.393	**AS-A-HEI-12**	3,5 V / 0,65 Ah NiMH-Akku	**Euro 102,00** *
	X-02.99.382 (X-02.99.380)	**AS-A-HEI-15**	3,5 V / 1 Ah NiMH-Akku 26 x 82	**Euro 32,50**
	Original X-002.99.315 X-02.99.380, X-02.99.382 (alt)	**AS-A-HEI-08**	3,6 V / 0,7 Ah NiMH-Akku 2,5 Wh , 26 x 82	**Euro 83,00** *
	Original X-007.99.665	**AS-A-HEI-24**	6 V mPack unplugged Li-Ion-Akku	**Euro 490,00** *

*Original Artikel, Preisänderungen seitens der Hersteller vorbehalten

Akkumulatoren

Akkus
Heine

	Bezeichnung	AS-Artikel-Nr.	Werte	Preis/Stück
	Heine			
	Original mPack / mPack LL V2.0, #X-007.99.686	**AS-A-HEI-29**	7,2 V / 5,0 Ah 36 Wh 72 x 18 x 68 Li-Ion-Akku	**Euro 173,00** *
	3Z Typ 0.99.311	**AS-A-HEI-18**	3,6 V / 0,35 Ah NiMH-Akku 26,3 x 50,8	**Euro 25,47**
	Original X-07.99.383 X-007.99.383	**AS-A-HEI-19**	3,7 V / 2,3 Ah 8,5 Wh Li-Ion Akku	**Euro 92,50** *
	Original 2Z mini NT X-001.99.487	**AS-A-HEI-20**	2,4 V / 0,68 Ah NiMH-Akku	**Euro 46,00** *
	Original LED, Typ S2Z / X-001.99.307	**AS-A-HEI-25**	2,5 V / 0,75 Ah	**Euro 109,00** *
	Original Ladebatterie M2Z 4NT OPT X-007.99.104	**AS-A-HEI-26**	2,5 V Li-ION Akku	**Euro 133,00** *
	Original Ladebatterie M3Z 4 NT OPT X-007.99.380	**AS-A-HEI-27**	3,5 V Li-ION Akku	**Euro 133,00** *
	Akkubox / Accubox II X-004.99.641, X-004.99.624 **Akkuumbau, bitte senden Sie den Originalakku ein**	**AS-A-HEI-28**	6 V / 2,7 Ah	**Euro 39,00**

*Original Artikel, Preisänderungen seitens der Hersteller vorbehalten

Akkumulatoren

Akkus
Heinen + Löwenstein,
Hill Rom

	Bezeichnung	AS-Artikel-Nr.	Werte	Preis/Stück
	Heinen + Löwenstein			
	Oxymon II	**AS96/25/61**	12 V / 0,8 Ah Bleigelakku 96 x 25 x 61,5	**Euro 19,95**
	Anästhesie Modul Leon Leon plus/Leon+	**AS-BP-24**	12 V / 7 Ah Bleigelakku NP7-12 151 x 65 x 97,5 4,8mm Faston	**Euro 24,86**
	BiPAP Vision Beatmungsgerät	**AS-A-HL-01**	3,6 V / 0,11 Ah NiCd-Akku	**Euro 16,00**
	Hill Rom			
	Krankenhausbett Typ Evolution MA2B, MA8A, MA8B, CB12 **Akkueinsatz, Sie montieren** Es werden 2 Stück benötigt.	**AS-BP-04**	12 V / 1,2 Ah Bleiakku 97 x 43 x 57	**Euro 23,23**
	Krankenhausbett Evolution Linak, Typ BA1811-01-01 **Akkuumbau, bitte senden Sie den Originalakku ein**	**AS-A-HILL-03**	24 V / 1,2 Ah Bleiakku 104 x 135 x 67	**Euro 52,92**
	Krankenhausbett Typ AvantGuard LI159AX **Akkueinsatz, Sie montieren**	**AS-A-HILL-04**	24 V / 0,7 Ah Bleiakku 95 x 49 x 60	**Euro 52,92**
	Krankenhausbett Typ AvantGuard LI159AX / 1600 **Akkueinsatz, Sie montieren**	**AS-A-HILL-05**	2x 12 V / 1,3 Ah 1x 24 V / 0,7 Ah Bleiakku	**Euro 85,32 /Set**

Akkumulatoren

Akkus
Hill Rom, Imed

	Bezeichnung	AS-Artikel-Nr.	Werte	Preis/Stück
	Hill Rom			
	Krankenhausbett Typ Evolution 24 **Akkueinsatz, Sie montieren**	**AS-A-HILL-06**	2 x 12 V / 1,2 Ah Bleiakku 97 x 43 x 53	**Euro 40,58 /Set**
	Krankenhausbett Typ Evolution CS156, MA3A **Akkueinsatz, Sie montieren** Es werden 2 Stück benötigt.	**AS-A-Sonder-03**	12 V / 1,3 Ah Bleiakku PBQ 98 x 48 x 54	**Euro 19,48**
	Patientenlifter Golvo 7007/7000es/ 7007ES	**AS-BD-19**	12 V / 2,9 Ah Bleigelakku WP2.9-12T 79 x 55,5 x 107	**Euro 22,55**
	Lifter Liko / Golvo 8000/8008 / Viking M **Akkueinsatz, Sie montieren**	**AS-A-HILL-07**	24 V / 2,5 Ah NiMH-Akku **4-poliger Stecker**	**Euro 128,80**
	Lifter Liko / MIR Viking M **Akkueinsatz, Sie montieren**	**AS-A-HILL-08**	24 V / 2,5 Ah NiMH-Akku **2-poliger Stecker**	**Euro 120,90**
	Imed			
	Infusionspumpe 800/900/ 922/960	**AS-BD-38**	6 V / 12 Ah Bleigelakku 151 x 50 x 99 4,8 mm Faston	**Euro 27,98**
	Infusionspumpe Gemini PC4	**AS134/67/60E**	12 V / 3,4 Ah Bleigelakku #NP3.4-12, LC-R123R4PG 134 x 69 x 60	**Euro 30,94**

Akkumulatoren

Akkus
Imex,
Int. Technidyne Corp.

	Bezeichnung	AS-Artikel-Nr.	Werte	Preis/Stück
	Imex			
	Doppler DOP CT/CT+ Doppler, Free Dop Typ BR-0024 / BT0022	**AS-A-IMEX-01**	12 V / 0,25 Ah NiCd-Akku	**Euro 59,00**
	Doppler DOP CT/CT+ Doppler, Free Dop Typ BR-0024 / BT0022 **Akkuumbau, bitte senden Sie Ihren Originalakku ein**	**AS-A-IMEX-02**	12 V / 0,25 Ah NiMH	**Euro 35,00**
	Doppler Free DOP Probe Typ BT0025	**AS-A-IMEX-03**	7,2 V / 0,2 Ah NiMH-Akku	**Euro 39,00**
	Int. Technidyne Corp.			
	Hemochron 401	**AS-A-INT-01**	7,2 V / 1,5 Ah NiCd-Akku 44 x 66 x 42	**Euro 29,50**
	Hemochron Response Model 8430 Typ HR1217X	**AS-A-INT-02**	7,2 V / 5 Ah NiCd-Akku	**Euro 129,00**
	Hemochron Junior II Typ HJ7343X **Akkuumbau, bitte senden Sie den Originalakku ein**	**AS-A-INT-03**	8,4 V / 1,8 Ah NiMH-Akku 150 x 30 x 40	**Euro 49,00**

Akkumulatoren

Akkus
Ivac, Jäger, KaWe

	Bezeichnung	AS-Artikel-Nr.	Werte	Preis/Stück
	Ivac			
	Infusionspumpe 581/591/598	**AS-A-IV-02**	6 V / 3,4 Ah Bleigelakku 134 x 34 x 60	**Euro 31,32**
	Spritzenpumpe 741	**AS97/24/50**	6 V / 1,2 Ah Bleigelakku WP1.2-6 Kontakte nach innen **nicht versetzt** 97 x 24 x 50	**Euro 11,40**
	Spritzenpumpe 1000-7000	**AS-A-CR-07**	6 V / 3,3 Ah Bleiakku 134 x 34 x 60	**Euro 12,84**
	Jäger			
	Apnoscreen Typ 806524 **Akkuumbau, bitte senden Sie Ihren Originalakku ein**	**AS-A-JÄ-02**	3,6 V / 4 Ah NiMH-Akku	**Euro 49,00**
	KaWe			
	Original Typ 28970	**AS-A-KW-01**	3,5 V NiMH-Akku	**Euro 59,00 ***
	Original Typ C Ref. 12.80220.722, 1280220722, 1S1P ICR 18650A	**AS-A-KW-04**	3,5 V / 2,2 Ah Li-Ion-Akku	**Euro 64,90 ***

*Original Artikel, Preisänderungen seitens der Hersteller vorbehalten

Akkumulatoren

Akkus
Kern, Kirsch, Kontron

	Bezeichnung	AS-Artikel-Nr.	Werte	Preis/Stück
	Kern			
	Stuhlwaage MCC300K100M	**AS-A-KE-01**	7,2 V / 2,2 Ah NiMH-Akku	**Euro 59,00**
	Original Stuhlwaage MCC250K100M, flach Typ KSB MBC-A08	**AS-A-KE-02**	7,2 V / 2,0 Ah NiMH-Akku	**Euro 59,50** *
	Stuhlwaage MPD250	**AS-A-KE-03**	7,2 V / 2,2 Ah NiMH-Akku	**Euro 53,14**
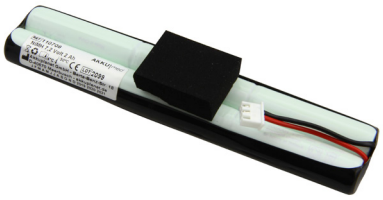	Stuhlwaage MCC250K100M, flach Typ KSB MBC-A08	**AS-A-KE-04**	7,2 V / 2,0 Ah NiMH-Akku	**Euro 44,00**
	Kirsch			
	BL520 Blutkonserven- kühlschrank	**AS177/34/60E**	12 V / 2,3 Ah Bleiakku NP2.3-12 178 x 34 x 64	**Euro 31,72**
	Med-100/Med-520 Medikamentenkühlschrank	**AS-A-NE-09**	6 V / 4,5 Ah Bleigelakku Powerfit S306/4S 70 x 47 x 106	**Euro 15,80**
	Kontron			
	Trakmon 7220	**AS-BD-35**	12 V / 5 Ah Bleiakku Long 90 x 70 x 108	**Euro 18,36**

*Original Artikel, Preisänderungen seitens der Hersteller vorbehalten

Akkumulatoren

Akkus
Laerdal

	Bezeichnung	AS-Artikel-Nr.	Werte	Preis/Stück
	Laerdal			
	Absaugppumpe 880020/ 884301 (Laerdal)	**AS-A-DV-02**	12 V / 2,5 Ah Bleiakku 100 x 67 x 60	**Euro 155,25**
	Absaugpumpe LSU/LSU4000 Defibrillator Heartstart L/XLT/ 4000/M3535A/M3536A/ M3500B/M5500B	**AS180/23/60**	12 V / 2,1 Ah Bleiakku WP1223A 180 x 23 x 60	**Euro 26,88**
	Original Absaugpumpe LCSU3 / LCSU4 Typ 886113	**AS-A-LA-12**	12 V / 1,6 Ah NiMH-Akku	**Euro 143,40** *
	Defibrilatoren Heartstart 4000 XL/XLT/M3536A/M3500B/ M5500B/Typ M3516A/M5516A,	**AS-A-LE-05**	12 V / 2,0 Ah 180 x 23 x 60 Zyklenfest Bleigelakku, MP1222A	**Euro 42,12**
	Defibrillator Heartstart Forerunner I (FR1) Typ BT1	**AS-A-LA-08**	18 V / 1,3 Ah Lithium-Batterie nicht wieder- aufladbar	**Euro 127,57**
	Defibrillator Heartstart 1000	**AS-BD-39**	12 V / 7,2 Ah Bleigelakku MP7,2-12 4,8 mm Faston 151 x 64,5 x 94	**Euro 27,89**

*Original Artikel, Preisänderungen seitens der Hersteller vorbehalten

Akkumulatoren

Akkus
Laerdal, Lifecare,
Liko, Linak, Linvatec

	Bezeichnung	AS-Artikel-Nr.	Werte	Preis/Stück
	Laerdal			
	Defibrillator Heartstart MRx, M3538A, M3535A, M3536A	**AS-A-LE-10**	14,4 V / 6,6 Ah 95 Wh Li-Ion, 78 x 48 x 168	**Euro 335,00**
	Defibrillator Heartstart Forerunner II (FR2) Typ M3863A	**AS-A-LA-13**	12 V / 4,2 Ah Lithium-Batterie nicht wieder- aufladbar	**Euro 171,72**
	Lifecare			
	PLV 100 Portable Ventilator **Stab**	**AS-A-LI-02**	6 V / 2,5 Ah Bleiakku 37 x 40 x 196	**Euro 44,33**
	Liko			
	Patientenlifter Golvo 7000es/ 7007/7007ES **Akkueinsatz, Sie montieren** Bei „Viking M“ werden 2 Stück benötigt.	**AS-BD-19**	12 V / 2,9 Ah Bleiakku 79 x 55,5 x 107	**Euro 22,55**
	Linak			
	Akkubox Typ BAJ1/BAJ2 **Akkuumbau, bitte senden Sie den Originalakku ein**	**AS-A-LIN-01**	24 V / 2,9 Ah Bleiakku 240 x 115 x 60	**Euro 63,72**
	Linvatec			
	Surgical Typ PRO3115 **Akkuumbau, bitte senden Sie den Originalakku ein**	**AS-A-LINV-01**	9,6 V / 2 Ah NiMH-Akku 67 x 65 x 33	**Euro 49,00**
	Surgical Typ PRO3520 **Akkuumbau, bitte senden Sie den Originalakku ein**	**AS-A-LINV-02**	12 V / 1,1 Ah NiMH-Akku 74 x 52 x 48	**Euro 45,00**

Akkumulatoren

Akkus
Lohmeier,
Masimo, Maquet

	Bezeichnung	AS-Artikel-Nr.	Werte	Preis/Stück
	Lohmeier			
	Defibrillator D501	**AS-A-SI-01**	12 V / 4 Ah NiCd-Akku	**Euro 99,00**
	Masimo			
	Pulsoximeter Typ Radical 7 Softpack Typ 14282 **Akkuumbau, bitte senden Sie den Originalakku ein**	**AS-A-MAS-01**	4,8 V / 2,41 Ah NiMH-Akku 70 x 20 x 73	**Euro 39,00**
	Original Pulsoximeter Typ Radical 7 Softpack Typ 14282	**AS-A-MAS-04**	4,8 V / 2,41 Ah NiMH-Akku 70 x 20 x 73	**Euro 132,00** *
	Pulsoximeter Typ Radical 7 Hardpack Typ 14282 **Akkuumbau, bitte senden Sie den Originalakku ein**	**AS-A-MAS-02**	4,8 V / 1,8 Ah NiMH-Akku 70 x 20 x 73	**Euro 39,00**
	Maquet			
	Original Monitor Servo-i / Servo-s Part.No. 6487180 E407E	**AS-A-MAQ-02**	12 V / 3,5 Ah NiMH-Akku 152 x 90 x 21 ohne Kapazitäts-anzeige	**Euro 489,00** *
	OP Tischsystem Alphamaquet 1150.01CO/C1 Typ 0227.018401	**AS-A-HE-36**	12 V / 8 Ah Bleigelakku 300 x 90 x 45	**Euro 253,00**
	OP Tisch Alphamaquet 1150	**AS-A-MAQ-08**	4 x 12 V / 6,5 Ah 4,8 mm Faston Bleigelakku 152 x 65,5 x 98,4	**Euro 290,88 /Set**

*Original Artikel, Preisänderungen seitens der Hersteller vorbehalten

Akkus für jedes med. Gerät, USV

Akkumulatoren

Akkus
Maquet, McGrath,
Medela

	Bezeichnung	AS-Artikel-Nr.	Werte	Preis/Stück
	Maquet			
* Abbildung ähnlich	mobiler OP Tisch Alphamaquet 1150.02CO	**AS-A-MAQ-09**	4 x 12 V / 14 Ah Bleigelakku 181 x 76 x 167	**Euro 648,90 /Set**
	OP-Tischsystem Alphamaquet Typ 1150.01A1	**AS-A-MAQ-07**	4 x 12 V / 7 Ah Bleigelakku 150 x 65 x 95	**Euro 79,64 /Set**
	Original OP Tisch Modell 02270231 Ref. 100975AO	**AS-A-MAQ-05**	43,2 V / 0,225 Ah Li-Ion Akku 23 x 7,2 x 2,7	**Euro 773,80** *
	OP Tisch Betastar 1131.12 Typ 0227.0154 Alpha Max 1132.01, 1133.12 Alpha Star 1130, 1132.03	**AS-A-MAQ-10**	2 x 12 V / 14 Ah Bleiakku 181 x 76 x 167 M5 Schraubanschluss	**Euro 369,00 /Set**
	McGrath			
	Original Mac Videolaryngoskop	**AS-A-MCG-01**	3,6 V Lithium-Batterie nicht wiederaufladbar	**Euro 63,18** *
	Medela			
	Absaugpumpe Vario	**AS-A-MB-02**	12 V / 2,1 Ah NiMH-Akku 83 x 50 x 34	**Euro 99,00**

*Original Artikel, Preisänderungen seitens der Hersteller vorbehalten

Akkumulatoren

Akkus
Mediana, MGVG/Döring,
Mindray

	Bezeichnung	AS-Artikel-Nr.	Werte	Preis/Stück
	Mediana (Nellcor)			
	N5600 OxiMax Pulsoximeter N-5600/P-EU (Mediana-Typ X6004-0) **Akkueinsatz, Sie montieren**	**AS-A-NE-01**	12 V / 3,8 Ah NiMH-Akku 85 x 34 x 67	**Euro 79,00**
	N5600 OxiMax Pulsoximeter N-5600/P-EU (Mediana-Typ X6004-0) **Akkuumbau, bitte senden Sie den Originalakku ein**	**AS-A-NE-02**	12 V / 3,8 Ah NiMH-Akku 75 x 38 x 130	**Euro 99,00**
	N550 / NPB550 Pulsoximeter	**AS-BP-04**	12 V / 1,3 Ah Bleigelakku WP1.2-12 97 x 43 x 53	**Euro 23,23**
	MGVG/Döring			
	Combimat IP 83/85	**AS-A-SCH-03**	6 V / 2 Ah NiCd-Akku	**Euro 45,00**
	Combimat 2000 Combimat IP 85 (1+2)	**AS-A-MG-05**	7,2 Ah / 1,3 Ah NiCd-Akku	**Euro 35,00**
	Mindray			
	Original iMEC 8 / iMEC 10 Typ 022-000053-00, #115-018014-00	**AS-A-MIN-01**	11,1 V / 2,6 Ah Li-Ion-Akku	**Euro 151,20** *
	Original Beneview T1 Monitor Typ 115-018016-00 (neue Generation)	**AS-A-MIN-03**	7,4 V / 2,3 Ah Li-Ion-Akku	**Euro 237,60** *

*Original Artikel, Preisänderungen seitens der Hersteller vorbehalten

Akkumulatoren

Akkus
Mindray, Minolta

	Bezeichnung	AS-Artikel-Nr.	Werte	Preis/Stück
	Mindray			
	Original Vitalfunktionsmonitor VS-800 / Patientenmonitor PM-7000 / PM-8000 / PM-9000 / MEC-1200VET Typ M05-01001-06 115-018015-00/ LI23S003A	**AS-A-DA-02**	11,1 V / 4,4 Ah Li-Ion-Akku 180 x 60 x 22	**Euro 243,00** *
	Patientenmonitor PM-8000 Express / PM-9000 / MEC-1000 / MEC-1200 / IPM-9800 / VS-800 Typ M05-302R3R	**AS180/23/60**	12 V / 2,1 Ah Bleiakku WP1223A 180 x 23 x 60	**Euro 26,88**
	Original PM60 Pulsoximeter Typ M05-010004-08	**AS-A-DA-03**	3,7 V / 1,8 Ah Li-Ion-Akku	**Euro 56,16** *
	Original Monitor T5 / T8 Typ M05-010002-06	**AS-A-DA-07**	11,1 V / 4,5 Ah Li-Ion-Akku	**Euro 290,00** *
	Original BeneHeart D6 Defibrillator / Monitor Typ 022-000012-00, 0651-30-77120	**AS-A-DA-06**	14,8 V / 4,5 Ah Li-Ion-Akku	**Euro 399,60** *
	Original Ultraschallgerät M9, TE7, FRU, Ref. LI240I002A	**AS-A-DA-08**	14,8 V / 5,7 Ah Li-Ion-Akku 2-er Set	**Euro 985,00** *
	Minolta			
	Pulsox 7	**AS-A-MI-03**	7,2 V / 1 Ah NiCd-Akku	**Euro 45,00**
	Jaundice Meter JM103	**AS-A-MI-04**	2,4 V / 0,6 Ah NiMH-Akku 45 x 11 x 21	**Euro 25,00**

*Original Artikel, Preisänderungen seitens der Hersteller vorbehalten

Akkumulatoren

Akkus
Molift, Nellcor

	Bezeichnung	AS-Artikel-Nr.	Werte	Preis/Stück
	Molift			
	Power Pac Typ 1341000 **Akkuumbau, bitte senden Sie den Originalakku ein**	**AS-A-MOL-02**	26,4 V / 3,0 Ah NiMH-Akku	**Euro 110,00**
	Deckenlifter Typ Hi-Trac **Akkueinsatz, Sie montieren**	**AS-A-MOL-03**	2x 12 V / 2,2 Ah Bleiakku 222 x 75 x 40	**Euro 42,12 /Set**
	Power Pac Typ 0541000-2 **Akkuumbau, bitte senden Sie den Originalakku ein**	**AS-A-MOL-04**	14,4 V / 3 Ah NiMH-Akku 222 x 75 x 40	**Euro 79,20**
	Nellcor			
	N5600 OxiMax Pulsoximeter N-5600/P-EU (Mediana-Typ X6004-0) **Akkueinsatz, Sie montieren**	**AS-A-NE-01**	12 V / 3,8 Ah NiMH-Akku 85 x 34 x 67	**Euro 79,00**
	N5600 OxiMax Pulsoximeter N-5600/P-EU (Mediana-Typ X6004-0) **Akkuumbau, bitte senden Sie den Originalakku ein**	**AS-A-NE-02**	12 V / 3,8 Ah NiMH-Akku 75 x 38 x 130	**Euro 99,00**
	E-300 / N-180 / N185 Pulsoximeter	**AS180/23/60**	12 V / 2,1 Ah Bleiakku WP1223A 180 x 23 x 60	**Euro 26,88**

Akkumulatoren

Akkus
Nellcor

	Bezeichnung	AS-Artikel-Nr.	Werte	Preis/Stück
	Nellcor			
	N-3000(I) / 120 / Sinfonie / Baxter College Pulsoximeter	**AS-A-NE-05**	12 V / 2 Ah Bleiakku 150 x 20 x 89	**Euro 29,00**
	N-6000 / N6000B Pulsoximeter	**AS134/67/60E**	12 V / 3,4 Ah Bleigelakku #NP3.4-12, LC-R123R4PG 134 x 69 x 60	**Euro 30,94**
	NPB4000 Pulsoximeter	**AS-A-NE-08**	6 V / 8 Ah Bleiakku 138 x 51 x 102	**Euro 51,30**
	NPB190 / 290 / 395 / 595 / 3910 / 3920 / 3940 / N-600 Pulsoximeter N600X Pulsoximeter	**AS-A-NE-09**	6 V / 4,5 Ah Bleigelakku Powerfit S306/4S 70 x 47 x 106	**Euro 15,80**
	520A / 505 / 515 Pulsoximeter	**AS177/34/60E**	12 V / 2,3 Ah Bleigelakku NP2.3-12 178 x 34 x 64	**Euro 31,72**
	N5500 / N5600 Pulsoximeter #M3016-0	**AS-A-NE-10**	14,4 V / 4 Ah NiMH-Akku 34 x 101 x 69	**Euro 119,00**

Akkumulatoren

Akkus
Nellcor

	Bezeichnung	AS-Artikel-Nr.	Werte	Preis/Stück
	Nellcor			
	N550 / NBP550 Pulsoximeter	**AS-BP-04**	12 V / 1,3 Ah Bleigelakku WP1.2-12 97 x 43 x 53	**Euro 23,23**
	NBP 70 / NBP 75 / N-85 OxiMax Pulsoximeter, Kapnometer **Akkueinsatz, Sie montieren**	**AS-A-NE-13**	7,2 V / 2,5 Ah NiMH-Akku	**Euro 35,00**
	NBP 70 / NBP 75 / N-85 OxiMax Pulsoximeter, Kapnometer **Akkuumbau, bitte senden Sie den Originalakku ein**	**AS-A-NE-14**	7,2 V / 2,5 Ah NiMH-Akku	**Euro 47,00**
	Invos Cerebraloximeter	**AS-BS-500-08**	12 V / 3,5 Ah Bleiakku A512/3.5S 0789531500 134 x 66,8 x 64,4	**Euro 109,48**
	N-560 / N560 OxiMax Pulsoximeter	**AS-A-NE-17**	9,6 V / 3,8 Ah NiMH-Akku	**Euro 108,00**
	NPB40 OxiMax VE: 40/400 Stück / Karton Es werden 4 Stück benötigt.	**ASLR6V**	1,5 V Mignon/LR6/AA Batterie	**Euro 0,24**

Akkumulatoren

Akkus
Nihon Kohden

	Bezeichnung	AS-Artikel-Nr.	Werte	Preis/Stück
	Nihon Kohden			
	Original Defibrillator Cardiolife **AED2100 bis SN 5000** Typ SB-210VK - NKPB-1430K	**AS-A-NI-01**	30 V / 1,4 Ah Lithium-Batterie nicht wieder-aufladbar	**Euro 232,70** *
	Original Defibrillator Cardiolife **AED2100 ab SN 5001**, AED2150, AED2151, AED2152, Typ SB-212VK - NKPB-14301K	**AS-A-NI-25**	30 V / 1,4 Ah 2 Jahresbatterie nicht wiederaufladbar 175 x 59 x 45	**Euro 172,50** *
	Original BSM 3000 / 6000 / 6300 / 6500 / 6700, 6701K / 3532 / 3562K Typ X075, SB-671P	**AS-A-NI-02**	9,6 V / 2,9 Ah NiMH-Akku 76 x 96 x 35	**Euro 234,20** *
	Defibrillator 8023/9010/9020/ 9130/9110, Cardiofax 8830K/ 8823G,ECG84xx/EGG882X/ ECG8830/ECG9010/ECG9020/ ECG9022/ECG9110/EGG9130/ ECG9132, TypX041A	**AS180/23/60**	12 V / 2,1 Ah Bleiakku WP1223A 180 x 23 x 60	**Euro 26,88**
	Defibrillator 8340/8330	**AS-BD-38**	6 V / 12 Ah Bleigelakku 151 x 50 x 99 4,8 mm Faston	**Euro 27,98**
	Defibrillator TEC7511/7521/ 7531/ECC9320/X041B	**AS-A-NI-20**	12 V / 2,9 Ah 102(108) x 56 x 76(79)	**Euro 99,00**

*Original Artikel, Preisänderungen seitens der Hersteller vorbehalten

Akkumulatoren

Akkus
Nihon Kohden

	Bezeichnung	AS-Artikel-Nr.	Werte	Preis/Stück
	Nihon Kohden			
	Original TEC5500/TEC5521 TEC5531/TEC7621/TEC7631/ TEC7721/TEC7731	**AS-A-NI-08**	12 V / 2,8 Ah NiMH-Akku 110 x 45 x 45	**Euro 196,00 ***
	TEC5500/TEC5521/TEC5531/ TEC7621/TEC7631/TEC7721/ TEC7731	**AS-A-NI-12**	12 V / 3 Ah NiMH-Akku 110 x 45 x 45	**Euro 143,20**
	EEG Typ WEE-1000 / X231/YZ03080	**AS-A-NI-10**	7,2 V / 1,85 Ah Li-Ion-Akku 70 x 38 x 20	**Euro 85,32**
	Lifescope i BSM-2300 Serie, BSM-2301A, BSM-2301C, BSM-2301K, BSM-2303C, BSM-2303K, BSM-2304A, BSM-2351A, BSM-2351C, BSM-2351K, BSM-2353C, BSM-2353K, BSM-2354A, Typ X062, YS-076P5	**AS-A-NI-14**	12 V / 4,5 Ah 93 x 39 x 74 NiMH-Akku	**Euro 139,00**
	Original Life Scope N OPV-1500 / OPV1500 Typ X064 Monitor	**AS-A-NI-15**	9,6 V / 2,1 Ah NiMH-Akku 67 x 45 x 35	**Euro 136,00 ***

Akkus für jedes med. Gerät, USV

*Original Artikel, Preisänderungen seitens der Hersteller vorbehalten

Akkumulatoren

Akkus
Nihon Kohden,
Nonin, Ohmeda

	Bezeichnung	AS-Artikel-Nr.	Werte	Preis/Stück
	Nihon Kohden			
	Original PVM-2700/2703 Typ X076/SB-201P	**AS-A-NI-22**	9,6 V	**Euro 195,00** *
	Nonin Medical			
	Pulsoximeter 8600 / 8604 / 8700 / 8800	**AS-A-NO-01**	6 V / 1,3 Ah NiCd-Akku	**Euro 44,00**
	Advant Pulsoximeter 2120 / 9600 Typ 4032-001	**AS-A-NO-03**	7,2 V / 4 Ah NiMH-Akku	**Euro 102,91**
	Ohmeda			
	Pulsoximeter Biox 3700E **Akkueinsatz ohne Stecker**	**AS-A-OH-01**	8 V / 2,5 Ah Bleiakku 132 x 33 x 60	**Euro 36,50**
	Pulsoximeter 370/3740	**AS177/34/60E**	12 V / 2,3 Ah Bleigelakku NP2.3-12 178 x 34 x 64	**Euro 31,72**
	Pulxoximeter 3800	**AS-A-OH-03**	8 V / 3 Ah Bleiakku 133 x 37 x 67	**Euro 74,52**

*Original Artikel, Preisänderungen seitens der Hersteller vorbehalten

Akkumulatoren

Akkus
Omron, Paramedics,
Philips / HP

	Bezeichnung	AS-Artikel-Nr.	Werte	Preis/Stück
	Omron			
	HEM-907 Blutdruck-messgerät (48H907N)	**AS-A-OM-01**	4,8 V / 1,65 Ah NiMH-Akku	**Euro 27,00**
	Original HPM-1300, HBP-1300 Blutdruckmessgerät, Typ: HXA-BAT2000, 53x42x13,	**AS-A-OM-03**	3,6 V / 1,9 Ah NiMH-Akku	**Euro 41,00** *
	Paramedics			
	Original Defibrillator CU-ER Serie Typ CU-ER1	**AS-A-PARA-01**	12 V / 4,5 Ah NiMH-Akku 4-poliger Stecker	**Euro 275,00** *
	Philips / HP			
	Defibrillator BD500 **Akkueinsatz, Sie montieren**	**AS-A-HE-17**	12 V / 3 Ah NiCd-Akku 130 x 52 x 50	**Euro 67,50**
	43100A / 43110A / 43120A/ 43130A / 43200A	**AS-A-HP-01**	12 V / 2,5 Ah Bleiakku 105 x 120 x 33	**Euro 85,32**
	Codemaster XL+/M1722/ M1723/M1724	**AS-A-HP-02**	12 V / 4,2 Ah Bleigelakku 140 x 45 x 110	**Euro 63,72**
	Codemaster M2476B **Akkuumbau, bitte senden Sie Ihren Originalakku ein**	**AS-A-HP-06**	12 V / 3 Ah NiCd-Akku	**Euro 160,00**

*Original Artikel, Preisänderungen seitens der Hersteller vorbehalten

Akkumulatoren

Akkus
Philips / HP

	Bezeichnung	AS-Artikel-Nr.	Werte	Preis/Stück
	Philips / HP			
	Transportmonitor M1275, Heartstream XL Defibrillator Typ M3516A / M5516A (M4375A), Monitor 1205 Typ M40488A	**AS180/23/60**	12 V / 2,1 Ah Bleiakku WP1223A 180 x 23 x 60	**Euro 26,88**
	Pagewriter 100 / 200 / 300i Serie / M1770A / M1771A / M1772A Typ M2460A	**AS-A-HP-08**	6 V / 7,2 Ah Bleiakku 151 x 34 x 94	**Euro 63,72**
	Defibrilatoren Heartstart 4000 XL/XLT/M3536A/M3500B/ M5500B/Typ M3516A/M5516A,	**AS-A-LE-05**	12 V / 2,0 Ah 180 x 23 x 60 Zyklenfest Bleigelakku, MP1222A	**Euro 42,12**
	Viridia M3 / M4 Typ M3046	**AS-A-HP-12**	12 V / 3,8 Ah NiMH-Akku	**Euro 239,00**
*Abbildung ähnlich	**Original** Monitor MP20 / MP30 MP40 / MP5 / MP50 / MX400 / MX450 / MX500 Avalon FM20 / FM30 (M8001A / M8002A) #989803210521 BAT 3S3P	**AS-A-HP-51**	10,7 V / 7,1 Ah Li-Ion-Akku 149 x 90 x 20	**Euro 408,47** *
	MP5 / MP20 / MP30 / MP40 / MP50 / MX400 / MX450 / MX500 / Avalon FM20,FM30, (M8001A/M8002A) Typ M4605A	**AS-A-HP-42**	10,8 V / 7,8 Ah 84,24 Wh Li-Ion-Akku	**Euro 279,80**

*Original Artikel, Preisänderungen seitens der Hersteller vorbehalten

Akkumulatoren

Akkus
Philips / HP

	Bezeichnung	AS-Artikel-Nr.	Werte	Preis/Stück
	Philips / HP			
	Original Monitor Eearly Vue VS30, Pagewriter TC20-70, Efficia CM #989803199221	**AS-A-HP-52**	11,1 V / 7,8 Ah 86,58 Wh Li-Ion-Akku	**Euro 287,15 ***
	Monitor SureSigns Vital Signs VS2 / VS3 / VS4, SureSigns Patienten Monitor VM3 / VM4 / VM6 / VM8, SureSigns Vital Signs Viewer VSV, Page Writer Cardiograph TC20 / TC30 / TC50 TC70, Typ 989803194541, 989803144631, 453564509341	**AS-A-HP-29**	11,1 V / 6,6 Ah 73,26 Wh Li-Ion-Akku 140 (148) x 90 x 20 - neue Ausführung -	**Euro 253,80**
	Original SureSigns VM1 Typ 989803174881, REF 453564243501	**AS-A-HP-34**	11,1 V / 2,4 Ah Li-Ion-Akku	**Euro 83,48 ***
	Original IntelliVue Typ M4607A für MP2/X2/M3002A/M8102A #989803148701	**AS-A-HP-22**	10,8 V / 2 Ah 21,6 Wh Li-Ion-Akku 66 x 80 x 20	**Euro 252,65 ***
	Akku für Intellivue MP2/X2/M3002A/ M8102A, #M4607A #989803148701	**AS-A-HP-45**	10,8 V / 2 Ah 21,6 Wh Li-Ion 66 x 80 x 20	**Euro 179,00**
	Original IntelliVue X3 Typ 989803196521	**AS-A-HP-40**	10,8 V / 2,0 Ah Li-Ion-Akku	**Euro 234,84 ***

*Original Artikel, Preisänderungen seitens der Hersteller vorbehalten

Akkumulatoren

Akkus
Philips / HP

	Bezeichnung	AS-Artikel-Nr.	Werte	Preis/Stück
	Philips / HP			
	Intellivue X3, Typ 989803196521	**AS-A-HP-47**	10,8 V / 2 Ah 21,6 Wh Li-Ion 69 x 71 x 23	**Euro 198,00**
	Original IntelliVueMX40 Typ 989803205801, BAT - Pwr Mdl	**AS-A-HP-49**	3,7 V / 1,9 Ah Li-Ion-Akku	**Euro 367,29** *
	IntelliVue MX40 Typ: 9898031176201, 989803174131	**AS-A-HP-48**	3,7 V / 1,9 Ah Li-Ion-Akku	**Euro 346,50**
	Monitor C3, Typ862474C3 / 832478 / 453563480031	**AS90/70/107**	12 V / 4,5 Ah Bleiakku MP4.5-12 90 x 70 x 107	**Euro 21,07**
	Original Heartstart HS1 / FRx Typ M5070A	**AS-A-HP-16**	9 V / 4,2 Ah Lithium-Batterie nicht wieder- aufladbar	**Euro 210,60** *
	Heartstart HS1 / FRx Typ M5070A	**AS-A-HP-35**	9 V / 4,2 Ah Lithium-Batterie nicht wieder- aufladbar	**Euro 161,20**
	Defibrillator Heartstart Forerunner I (FR1) Typ BT1	**AS-A-LA-08**	18 V / 1,3 Ah Lithium-Batterie nicht wieder- aufladbar	**Euro 127,57**

*Original Artikel, Preisänderungen seitens der Hersteller vorbehalten

Akkumulatoren

Akkus
Philips / HP

	Bezeichnung	AS-Artikel-Nr.	Werte	Preis/Stück
	Philips / HP			
	Defibrillator Heartstart Forerunner II (FR2) Typ M3863A	**AS-A-LA-13**	12 V / 4,2 Ah Lithium-Batterie nicht wieder-aufladbar	**Euro 171,72**
	Defibrillator Heartstart MRx, M3538A, M3535A, M3536A	**AS-A-LE-10**	14,4 V / 6,6 Ah 95 Wh Li-Ion, 78 x 48 x 168	**Euro 335,00**
	Original Defibrillator Heartstart Forerunner 3, FR3 Typ 989803150161	**AS-A-HP-30**	12 V / 4,7 Ah Lithium-Batterie nicht wieder-aufladbar	**Euro 316,92 ***
	Defibrillator Heartstart 4000, Typ M5516A	**AS180/23/60**	12 V / 2,1 Ah Bleiakku WP1223A 180 x 23 x 60	**Euro 26,88**
	Monitor A3 / 3926A Typ M3928	**AS-A-HP-20**	6 V / 8 Ah Bleiakku 138 x 51 x 102	**Euro 48,63**
	Original Avalon CL Ersatzakku-Set Typ 989803184861 **Akkueinsatz, Sie montieren**	**AS-A-HP-36**	Li-Ion-Akku	**Euro 693,40 ***

*Original Artikel, Preisänderungen seitens der Hersteller vorbehalten

Akkumulatoren

Akkus
Philips,
Physio Control

	Bezeichnung	AS-Artikel-Nr.	Werte	Preis/Stück
	Philips / HP			
	Original Efficia DFM100 #989803190371	**AS-A-HP-39**	14,8 V / 5,0 Ah 74,0 W, Li-ION	**Euro 293,37** *
	Physio Control			
	Lifepak 8 - **Defibrillator Teil**	**AS-A-PH-04**	2x 6 V / 1,5 Ah NiCd-Akku	**Euro 61,33 /Set**
	Lifepak 8 - **Monitor Teil**	**AS-A-PH-05**	19,2 V / 2,2 Ah NiCd-Akku	**Euro 174,15**
	Lifepak 9 - Defibrillator	**AS-A-PH-06**	16 V / 2,5 Ah Bleigelakku 136 x 78 x 67	**Euro 94,50**
	Lifepak 9 - Defibrillator Bleirundzelle (Typ Hawker)	**AS-A-PH-07**	16 V / 2,5 Ah Bleiakku 72x70x136	**Euro 157,80**
	Lifepak 10 Defibrillator, Lifepak 5 **Defi- und Monitorteil** Lifepak 250 Monitor	**AS-A-PH-08**	12 V / 1,3 Ah NiCd-Akku	**Euro 77,60**
	Lifepak 10 Defibrillator, Lifepak 5 **Defi- und Monitorteil** Lifepak 250 Monitor	**AS-A-PH-09**	12 V / 1,9 Ah NiCd-Akku 128 x 98 x 34	**Euro 92,40**

*Original Artikel, Preisänderungen seitens der Hersteller vorbehalten

Akkumulatoren

Akkus
Physio Control

	Bezeichnung	AS-Artikel-Nr.	Werte	Preis/Stück
	Physio Control			
	Original Defibrillator Lifepak LP15 21330-001176	**AS-A-PH-28**	10,8 V / 6 Ah Li-Ion-Akku	**Euro 328,57** *
	Lifepak 20	**AS-A-PH-18**	12 V / 3 Ah NiMH-Akku	**Euro 137,60**
	Original Defibrillator Lifepak 20e Typ 3205296-002 / 11141-000112	**AS-A-PH-32**	10,8 V / 6 Ah 67 Wh Li-Ion-Akku	**Euro 269,70** *
	Defibrillator Lifepak 20e Typ 3205296-002 / 11141-000112	**AS-A-PH-37**	10,8 V / 6 Ah 65 Wh Li-Ion-Akku 220 x 50 x 30	**Euro 249,50**
	Lifepak 200 (LP200) Sie benötigen 2 Akkus.	**AS-A-PH-19**	8 V / 2,5 Ah Bleiakku 133 x 33 x 60	**Euro 76,37**
	Lifepak 500	**AS-A-PH-23**	12 V / 7,5 Ah Lithium-Batterie nicht wieder- aufladbar	**Euro 182,52**
	Original Defibrillator Lifepak 1000/LP1000	**AS-A-PH-12**	12 V / 4,5 Ah Lithium-Batterie nicht wieder- aufladbar	**Euro 350,20** *

*Original Artikel, Preisänderungen seitens der Hersteller vorbehalten

Akkumulatoren

Akkus
Physio Control,
Primedic/Metrax

	Bezeichnung	AS-Artikel-Nr.	Werte	Preis/Stück
	Physio Control			
	Original Defibrillator Lifepak CR-Plus / Express Ersatz Paket #11403-000002	**AS-A-PH-24**	12 V / 1,5 Ah Lithium-Batterie nicht wieder-aufladbar	**Euro 249,00** *
	Original Defibrillator Lifepak CR-Plus / Express #11403-000001 komplettes Replacement Kit mit 2 Paar Elektroden	**AS-A-PH-30**	12 V / 1,5 Ah Lithium-Batterie nicht wieder-aufladbar	**Euro 298,00** *
	Original Lucas 2 + 3 Reanimationssystem #11576-000080	**AS-A-PH-35**	25,9 V / 3,3 Ah LiPo-Akku	**Euro 804,43** *
	Primedic/Metrax			
	Defibrillator B	**AS-A-PR-01**	14,4 V / 1,5 Ah NiCd-Akku	**Euro 65,40**
	Defibrillator M240 / EC01 / DM1 /3 / 10-12 / 30-12 **Akkueinsatz, Sie montieren**	**AS-A-PR-02**	14,4 V / 1,7 Ah NiCd-Akku	**Euro 59,00**
	Original Defibrillator M240	**AS-A-PR-05**	14,4 V / 1,7 Ah	**Euro 210,10** *
	Original Defibrillator M250 / HeartSave 6 / HeartSave 65 / AED / AS / AED-M Typ 97641	**AS-A-PR-06**	15 V / 7,2 Ah 108 Wh, LiMnO2-Batterie, nicht wiederaufladbar 6 Jahre Standby-Zeit	**Euro 256,92** *

*Original Artikel, Preisänderungen seitens der Hersteller vorbehalten

Akkumulatoren

Akkus
Protocol Propaq, Quest,
Quickels, Radiometer,
ReSpironics, Sanyo

	Bezeichnung	AS-Artikel-Nr.	Werte	Preis/Stück
	Protocol Propaq			
	102EL / 104 / 106 / 202EL / 204EL / 206EL / 240 EL / 242 EL / 244EL / 246EL Monitor mit SpO2 komplett mit Platine	**AS-A-PRO-01**	8 V / 5 Ah Bleigelakku 133 x 74 x 70	**Euro 150,12**
	101-106 / 242 / 244 / 246 Monitor und baugleich B10813	**AS-A-PRO-05**	8 V / 2,5 Ah Bleiakku komplett mit Platine Einzelakku 132 x 70 x 37	**Euro 85,32**
	Quest			
	AC-Tester Typ 704080	**AS-A-Q-01**	10,8 V / 2,7 Ah NiMH-Akku	**Euro 79,00**
	Quickels			
	Original Sauganlage #QN D103	**AS-A-QU-01**	10,8 V / 2,6 Ah Li-Ion-Akku	**Euro 342,00** *
	Radiometer			
	Pulsoximeter OXY 3	**AS97/24/50**	6 V / 1,2 Ah Bleigelakku WP1.2-6 Kontakte nach innen **nicht versetzt** 97 x 24 x 50	**Euro 11,40**
	ReSpironics			
	BiPap Focus Ventilator Typ 8-500016-00	**AS-A-RES-01**	9,6 V / 3,8 Ah NiMH-Akku	**Euro 129,00**
	Sanyo			
	MDF-137 Medizin-Kühltruhe Typ 5HR-AAC	**AS-A-Div-70**	6 V / 1,6 Ah NiMH-Akku	**Euro 71,73**

*Original Artikel, Preisänderungen seitens der Hersteller vorbehalten

Akkumulatoren

Akkus
Schiller

	Bezeichnung	AS-Artikel-Nr.	Werte	Preis/Stück
	Schiller			
	DT-100 Typ 212117 Es werden 2 Stück benötigt.	**AS134/67/60E**	12 V / 3,4 Ah Bleigelakku #NP3.4-12, LC-R123R4PG 134 x 69 x 60	**Euro 30,94**
	DG2002NI Blutdruckmodul	**AS-A-BRU-11**	4,8 V / 0,45 Ah NiMH-Akku	**Euro 21,00**
	Blutdruckrekorder BR-102 plus, VE: 10 Stück Es werden 2 Stück benötigt.	**ASHR-3U-X**	1,2 V / 2,6 Ah NiMH-Akku Mignon	**Euro 3,10**
	AT1 / Spirovit 1 / SP1 / P80 / AT101 / ATS750 Typ 683198	**AS-BP-04**	12 V / 1,2 Ah Bleigelakku WP1.2-12 97 x 43 x 53	**Euro 23,23**
	AT1 / SP1 / P80 / AT101 / Argus VCM EKG	**AS-A-SC-16**	12 V / 1,2 Ah Bleiakku 97 x 47,5 x 55	**Euro 15,66**
	Original AT1 / SP1 / P80 / AT101 / Argus VCM EKG Typ First Power FP1212A	**AS-A-SC-13**	12 V / 1,2 Ah Bleiakku 97 x 47,5 x 55	**Euro 77,00** *
	AT2 / AT6 EKG/CM8 Monitor / Cardiovit SC100 / SP200	**AS-BD-27**	12 V / 2,6 Ah Bleigelakku 4,8 mm Faston 178 x 34 x 60	**Euro 24,30**

*Original Artikel, Preisänderungen seitens der Hersteller vorbehalten

Akkumulatoren

Akkus
Schiller

	Bezeichnung	AS-Artikel-Nr.	Werte	Preis/Stück
	Schiller			
	AT4 / AT5	**AS-A-SC-05**	9,6 V / 1,2 Ah NiMH-Akku 200 x 28 x 14	**Euro 49,00**
	AT10 Es werden 2 Stück benötigt.	**AS96/25/61**	12 V / 0,8 Ah Bleigelakku 96 x 25 x 61,5	**Euro 19,95**
	AT104	**AS-A-SC-09**	7,2 V / 0,6 Ah NiCd-Akku 151 x 28,4 x 14,5	**Euro 39,00**
	AT10+ / AT10plus EKG	**AS-A-SC-11**	9,6 V / 2,7 Ah NiMH-Akku	**Euro 99,00**
	Original AT10+ / AT10plus / AT110	**AS-A-SC-12**	21,6 V / 2,3 Ah Li-Ion-Akku	**Euro 681,92** *
	Defibrillator Defigard 1002 / 2000 / 2002 / 2002 / 6002 Halbautomat FRED / FRED Professional Physiogard TM910	**AS-A-BRU-01**	12 V / 1,9 Ah NiCd-Akku	**Euro 104,90**
	Original Defibrillator Defigard 1000 / 2000 / 2002 Halbautomat FRED	**AS-A-BRU-02**	12 V / 1,9 Ah NiCd-Akku	**Euro 155,00** *

*Original Artikel, Preisänderungen seitens der Hersteller vorbehalten

Akkumulatoren

Akkus
Schiller

	Bezeichnung	AS-Artikel-Nr.	Werte	Preis/Stück
	Schiller			
	Defibrillator Defigard 2002	**AS-A-BRU-07**	3,6 V / 0,16 Ah NiMH Backup Akku	**Euro 10,00**
	Defibrillator Defigard 3002	**AS-A-BRU-05**	14,4 V / 1,7 Ah NiCd-Akku	**Euro 89,00**
	Original Defibrillator Defigard 4000 / DG4000 Typ 614186	**AS-A-BRU-12**	12 V / 2,3 Ah	**Euro 202,00** *
	Original Defibrillator Defigard 5000 / Argus PRO Lifecare 2 / Defigard Touch 7	**AS-A-BRU-10**	11,1 V / 4,65 Ah 51,6 Wh Li-Ion-Akku	**Euro 526,52** *
	Original Defibrillator Halbautomat FRED	**AS-A-BRU-03**	18 V / 4,75 Ah LiMnO2-Batterie nicht wieder- aufladbar	**Euro 343,00** *
	Original Defibrillator Halbautomat FRED easy Typ 4-07-0001	**AS-A-BRU-08**	12 V / 2,8 Ah LiMnO2-Batterie nicht wieder- aufladbar	**Euro 208,00** *
	Original Defibrillator Easyport	**AS-A-SC-17**	12 V / 0,75 Ah Lithium-Batterie nicht wiederaufladbar	**Euro 159,00** *

*Original Artikel, Preisänderungen seitens der Hersteller vorbehalten

Akkumulatoren

Akkus
Schiller

	Bezeichnung	AS-Artikel-Nr.	Werte	Preis/Stück
	Schiller			
	MT-101	**ASHR-3U-X**	1,2 V / 2,6 Ah NiMh-Akku Mignon	**Euro 3,10**
	Original Cardiovit MS-2007	**AS-A-SC-18**	7,4V / 4,2 Ah Li-Ion-Akku 32Wh	**Euro 169,00** *
	Cardiovit AT102	**AS-BD-27**	12 V / 2,6 Ah Bleigelakku 2.6-12 178 x 34 x 61 (66), **parallelgesetzte Kontakte** Stecker u. Verbinder von den vorh. Akkus nutzen	**Euro 24,30**
	Cardiovit AT102	**AS177/34/60E**	12 V / 2,3 Ah Bleigelakku NP2.3-12 178 x 34 x 61 **Kontakte gegenüber-liegend**	**Euro 31,72**
	Original AT102+ / MS-2010 / MS-2015	**AS-A-SC-22**	7,2 V / 5,4 Ah 38,88 Wh Li-Ion-Akku 72,7 x 20 x 69	**Euro 219,00** *
	Hinweis des Herstellers: Wenn im MS-2010 oder MS-2015 erstmalig dieser neue Akku verbaut wird, muss auch der Batteriefachdeckel gewechselt werden, bitte AS-A-SC-22BD mit dazubestellen.			
	Original Cardiovit AT102 G2	**AS-A-SC-21**	11,25 V / 6,4 Ah Li-Ion-Akku	**Euro 335,00** *

*Original Artikel, Preisänderungen seitens der Hersteller vorbehalten

Akkumulatoren

Akkus
Seca, Sherwood,
Siemens

	Bezeichnung	AS-Artikel-Nr.	Werte	Preis/Stück
	Seca			
	Waage 717A, 727, 757, 771, 909, 922, 927, 942, 944, 958, 959, Typ 68-21-12-721	**AS-A-SE-02**	7,2 V / 0,6 Ah NiCd-Akku	**Euro 28,30**
	Waage 717A, 727, 757, 771, 909, 922, 927, 942, 944, 958, 959, Typ 68-21-12-721	**AS-A-SE-04**	7,2 V / 0,94 Ah NiCd-Akku	**Euro 35,70**
	Waage 665/715/717/959 Typ 68-22-12-721-009	**AS-A-SE-03**	7,2 Ah / 1,25 Ah NiMH-Akku 42 x 28 x 50	**Euro 39,00**
	Sherwood			
	Ernährungspumpe E-Pump Typ F010484	**AS-A-SH-05**	4,8 V / 3,8 Ah NiMH-Akku	**Euro 50,94**
	Siemens			
	Monitor Sirecust 311	**AS-BS-500-05**	8 V / 3,5 Ah Bleigelakku A503/3.5S 178 x 34 x 64	**Euro 79,00**
	EKG-Schreiber Megacard	**AS-A-NE-09**	6 V / 4,5 Ah Bleigelakku Powerfit S306/4S 70 x 47 x 106	**Euro 15,80**

Akkumulatoren

Akkus
Siemens

	Bezeichnung	AS-Artikel-Nr.	Werte	Preis/Stück
	Siemens			
	Monitor Siccard 440/460	**AS-BS-200-02**	6 V / 1 Ah Bleigelakku MP1-6 51,2 x 42 x 54	**Euro 22,68**
	Monitor Infinity SC7000 / SC9000	**AS-A-SI-07**	2x 6 V / 1,4 Ah NiCd-Akku	**Euro 49,00 /Set**
	Siccard 740	**AS-A-SI-12**	3 V Lithium Backup Batterie, 17 x 34 mit Printanschluss Plus: 2er Pin 7,5 mm Raster Minus: 1er Pin	**Euro 6,08**
	Monitor SC7000XL / SC9000XL **intern**	**AS134/67/60E**	12 V / 3,4 Ah Bleigelakku #NP3.4-12, LC-R123R4PG 134 x 69 x 60	**Euro 30,94**
	Monitor SC7000XL / SC9000XL **extern**	**AS180/23/60**	12 V / 2,1 Ah Bleiakku WP1223A 180 x 23 x 60	**Euro 26,88**
	Ventilator SC8000, 710, Cardiostat 31/31S, Servo 300 / 300A	**AS177/34/60E**	12 V / 2,3 Ah Bleigelakku NP2.3-12 178 x 34 x 64	**Euro 31,72**

Akkumulatoren

Akkus
Siemens, Söhngen

	Bezeichnung	AS-Artikel-Nr.	Werte	Preis/Stück
	Siemens			
	Siccard	**AS97/24/50**	6 V / 1,2 Ah Bleigelakku WP1.2-6 Kontakte nach innen **nicht versetzt** 97 x 24 x 50	**Euro 11,40**
	Monitor SC8000	**AS177/34/60E**	12 V / 2,3 Ah Bleiakku NP2.3-12 178 x 34 x 64	**Euro 31,72**
	Backup Batterie zu Monitor Infinity Gamma / Gamma XL	**ASCR2450N**	3 V Lithium 24 x 5	**Euro 4,05**
	Original Critical Care Monitor Servo-i/Servo-s	**AS-A-MAQ-02**	12 V / 3,5 Ah NiMH-Akku 152 x 90 x 21 ohne Kapazitäts-anzeige	**Euro 489,00** *
	Sonoline Antares Ultrasount Type 4834789	**AS-A-SI-27**	4,8 V / 4,5 Ah NiMH-Akku	**Euro 89,90**
	Söhngen			
	Absaugpumpe	**AS134/67/60E**	12 V / 3,4 Ah Bleigelakku #NP3.4-12, LC-R123R4PG 134 x 69 x 60	**Euro 30,94**

*Original Artikel, Preisänderungen seitens der Hersteller vorbehalten

Akkumulatoren

Akkus
Söhnle, Sonosite,
de Soutter, Spacelabs,
Stiegelmeyer

	Bezeichnung	AS-Artikel-Nr.	Werte	Preis/Stück
	Söhnle			
	Waage S20-2760	**AS-A-SÖ-02**	6 V / 2 Ah NiMH-Akku 83 x 45 x 18	**Euro 32,00**
	Waage 7711	**AS97/24/50**	6 V / 1,2 Ah Bleigelakku Kontakte nach innen **nicht versetzt** WP1.2-6 97 x 24 x 50	**Euro 11,40**
	Sonosite			
	Original Ultraschallsysteme Titan, MicroMaxx, M-Turbo Part.No. P07168 (P09059-01/ P02569-02)	**AS-A-SO-01**	10,8 V / 5,8 Ah Li-Ion-Akku	**Euro 629,80** *
	de Soutter			
	CB-100 / CB100 Gipssäge **Akkuumbau, bitte senden Sie Ihren Originalakku ein**	**AS-A-SOU-04**	10,8 V / 2,7 Ah NiMH-Akku	**Euro 69,00**
	Spacelabs			
	PC Express Monitor 90305/ 90306/90308	**AS180/23/60**	12 V / 2,1 Ah Bleiakku WP1223A 180 x 23 x 60	**Euro 26,88**
	MCare 300 Monitor, Typ 147-0127-00	**AS-A-SP-04**	11,1 V / 6,6 Ah 73,26 Wh Li-Ion-Akku	**Euro 199,50**
	Stiegelmeyer			
	Intensivbett Epostyle **Akkuumbau, bitte senden Sie den Originalakku ein**	**AS-A-HILL-03**	24 V / 1,3 Ah Bleiakku 104 x 135 x 67	**Euro 52,92**

*Original Artikel, Preisänderungen seitens der Hersteller vorbehalten

Akkumulatoren

Akkus
Stiegelmeyer,
Stierlen/Maquet

	Bezeichnung	AS-Artikel-Nr.	Werte	Preis/Stück
	Stiegelmeyer			
	Intensivbett Epostyle/Seta BA20003-00 CB18 Steuerung/CB1663x **Akkueinsatz, Sie montieren**	**AS-A-STI-04**	2 x 12 V / 1,3 Ah Bleiakku 97 x 48 x 52	**Euro 54,72 /Set**
	Bett Vitano / AG300 Sicuro **Akkuumbau, bitte senden Sie den Originalakku ein**	**AS-A-STI-01**	24 V / 1,3 Ah Bleigelakku	**Euro 52,92**
	Bett Vitano / AG300 Sicuro **Akkueinsatz, Sie montieren** Es werden 4 Stück benötigt.	**AS97/24/50**	6 V / 1,2 Ah Bleigelakku WP1.2-6 Kontakte nach innen **nicht versetzt** 97 x 24 x 50	**Euro 11,40**
	Bett Seta Typ Linak / BA20003-00 **Akkuumbau, bitte senden Sie den Originalakku ein**	**AS-A-STI-02**	24 V / 1,3 Ah Bleiakku 115 x 120 x 70	**Euro 65,65**
	Bett Vivendo Es werden 2 Stück benötigt.	**AS-A-Sonder-03**	12 V / 1,3 Ah Bleigelakku 98 x 48 x 54	**Euro 19,48**
	Akku Bett Vivendo EM1, EM3, EM4, Avanta, Avanta Plus, Aventa Classic, Puro **Akkueinsatz - Sie montieren**	**AS-A-STI-06**	2 x 12 V / 1,2 Ah Bleigelakku 97 x 43 x 52	**Euro 51,80 /Set**
	Stierlen/Maquet			
	OP Tisch (Fernbedienung) D7550	**AS-A-HE-32**	10,8 V / 0,8 Ah NiMH-Akku AAA-HR03 94,5 x 45 x 10,5	**Euro 35,00**
	OP Säule Alphamaquet Typ 0227.018401	**AS-A-HE-36**	12 V / 8 Ah Bleiakku 300 x 90 x 45	**Euro 253,00**
	OP Tischsystem Alphamaquet Typ 1150.01A1 Es werden 4 Stück benötigt.	**AS-BP-35**	12 V / 7 Ah Bleiakku 151 x 65 x 94	**Euro 19,44**

Akkumulatoren

Akkus
Stryker, Strässle,
Sunrise Medical

	Bezeichnung	AS-Artikel-Nr.	Werte	Preis/Stück
	Stryker			
	OP Instrumente Typ 4112	**AS-A-STR-18**	9,6 V / 0,5 Ah NiCd-Akku	**Euro 225,00**
	OP Instrumente Typ 4115 CD2, Cordless Driver 2, System 4, System 5	**AS-A-STR-23**	9,6 V / 1,2 Ah NC-Akku 87 x 75 x 68	**Euro 340,00**
	OP Instrumente Typ 400-650 Powerpack T4 **Akkuumbau, wenn Akku ohne Chip, Bitte senden Sie den Originalakku ein** ***nicht autoklavierbar**	**AS-A-STR-08**	6 V / 4 Ah 63 x 40 x 100	**Euro 69,00**
	Typ 250-070-602 / 250-070-601 **Akkuumbau, bitte senden Sie den Originalakku ein** ***nicht autoklavierbar**	**AS-A-STR-13**	16,8 V / 1,8 Ah NiMH-Akku	**Euro 69,00**
		Weitere Akkus auf Anfrage		
	Strässle			
	Elektroden Sauanlage DT100 Es werden 2 Stück benötigt.	**AS134/67/60E**	12 V / 3,4 Ah Bleigelakku #NP3.4-12, LC-R123R4PG 134 x 69 x 60	**Euro 30,94**
	Sunrise Medical			
	Patientenlifter Oxfort Presence **Akkueinsatz, Sie montieren**	**AS-A-SUN-01**	2 x 12 V / 2,9 Ah Bleiakku	**Euro 48,60**

*Original Artikel, Preisänderungen seitens der Hersteller vorbehalten

Akkumulatoren

Akkus
Synthes, Terumo,
Tri Med / Böhringer,
Trumpf

	Bezeichnung	AS-Artikel-Nr.	Werte	Preis/Stück
	Synthes			
	Bohrer Typ 532.003 **Akkuumbau, bitte senden Sie den Originalakku ein** ***nicht autoklavierbar**	**AS-A-SYN-02**	12 V / 0,5 Ah NiCd-Akku 67 x 37 x 116	**Euro 79,00**
	Typ 530.620 **Akkuumbau, bitte senden Sie den Originalakku ein** ***nicht autoklavierbar**	**AS-A-SYN-04**	14,4 V / 2 Ah NiMH-Akku 132 x 70 x 50	**Euro 95,00**
		Weitere Akkus auf Anfrage		
	Terumo			
	Infusionspumpe TE311/312	**AS-A-TE-02**	9,6 V / 0,9 Ah NiCd-Akku	**Euro 49,00**
	Infusionspumpe TE311/312	**AS-A-TE-03**	9,6 V / 1,65 Ah NiMH-Akku	**Euro 49,00**
	Tri Med / Böhringer			
	AC Tester / Blutgerinnungsmeßgerät PA100	**AS-A-TR-01**	10,8 V / 2 Ah NiCd-Akku	**Euro 55,00**
	Trumpf			
	Mobiler OP Tisch Mars 2 Serie	**AS-BS-500-10**	12 V / 10 Ah Bleigelakku 4,8 mm Faston A512/10,0S 152 x 98 x 98,4	**Euro 103,30**
	OP Tisch Säule Jupiter Stationär	**AS-A-TRU-03**	12 V / 2 Ah 4,8 mm Faston Bleigelakku A512/2,0S 178 x 34 x 64	**Euro 86,10**

Akkumulatoren

Akkus
Unitech,
Völker, Weiner

	Bezeichnung	AS-Artikel-Nr.	Werte	Preis/Stück
	Unitech			
	PA960 / PA962 / PA963 / PA967 / PA968 / PA968II / PA970 / RH767	**AS-A-UNIT-01**	7,4 V / 1,8 Ah Li-Ion-Akku 57 x 37 x 23	**Euro 42,12**
	Völker			
	Patientenbett S960	**AS-A-VÖL-01**	6 V / 5 Ah Bleiakku 136 x 52 x 76	**Euro 48,50**
	Patientenbett S960 **Ersatzakku**	**AS-A-VÖL-02**	24 V / 5 Ah Bleiakku 310 x 130 x 52	**Euro 239,00**
	Patientenbett S962-2 / S962-2W / S962-2 vis-a-vis / S282 / S382 **Akkueinsatz, Sie montieren**	**AS-A-VÖL-03**	24 V / 7,2 Ah Bleiakku	**Euro 58,70**
	Patientenbett S960-2W **Akkueinsatz, Sie montieren**	**AS-A-VÖL-04**	4 x 6 V / 1,2 Ah Bleiakku	**Euro 49,66 /Set**
	Weiner			
	Patiententlifter Omnilift G2 Akkubox BAJ1-00-01	**AS-A-WEIN-04**	2x 12 V / 2,9 Ah Bleiakku	**Euro 42,12 /Set**

Akkumulatoren

Akkus
Weinmann,
Welch Allyn

	Bezeichnung	AS-Artikel-Nr.	Werte	Preis/Stück
	Weinmann			
	Absaugpumpe Accuvac	**AS-BD-39**	12 V / 7,2 Ah Bleigelakku MP7,2-12 151 x 64,5 x 94	**Euro 27,89**
	Accuvac Rescue Basic	**AS134/67/60E**	12 V / 3,4 Ah Bleigelakku #NP3.4-12, LC-R123R4PG 134 x 69 x 60	**Euro 30,94**
	Original Accuvac Rescue	**AS-A-WEI-03**	12 V / 3 Ah NiCd-Akku	**Euro 225,00** *
	Oxycount mini **Akkuumbau, bitte senden Sie den Originalakku ein**	**AS-A-WEI-06**	7,2 V / 0,45 Ah NiCd-Akku	**Euro 49,00**
	Original Medumat Transport Typ WM28384	**AS-A-WEI-08**	10,8 V / 6,45 Ah Li-Ion-Akku	**Euro 509,44** *
	Welch Allyn			
	Typ 72100 / 72110	**AS-A-WE-13**	2,4 V / 0,7 Ah NiMH-Akku	**Euro 23,00**
	Typ 72200	**AS-A-WE-03**	3,5 V / 0,7 Ah NiMH-Akku 73,2 x 26,2	**Euro 37,80**

*Original Artikel, Preisänderungen seitens der Hersteller vorbehalten

Akkumulatoren

Akkus
Welch Allyn

	Bezeichnung	AS-Artikel-Nr.	Werte	Preis/Stück
	Welch Allyn			
	Original Typ 72200	**AS-A-WE-14**	3,5 V / 0,75 Ah NiCd-Akku	**Euro 57,50 ***
	Original Typ 72270	**AS-A-WE-44**	3,6 V / 0,58 Ah NiMH-Akku	**Euro 70,00 ***
	Typ 72300	**AS-A-WE-15**	3,5 V / 0,7 Ah NiCd-Akku	**Euro 36,00**
	Original Typ 72300	**AS-A-WE-04**	3,5 V / 0,65 Ah NiCd-Akku	**Euro 48,40 ***
	Typ 72900 für MicroTymp 2 / MT2	**AS-A-WE-29**	2,4 V / 0,6 Ah NiCd-Akku 56 x 17	**Euro 11,50**
	Original ThermoScan Pro 4000 Typ 53020-0000	**AS-A-Div-22**	2,4 V 2HR-4VC NiMH-Akku	**Euro 22,00 ***
	Vital Sign Monitor (VSM) 5300 / 53NOP / 53NTO / 53OTO / 53000 / 53NTP / 5350P, #407560	**AS-A-WE-46**	6 V / 4,5 Ah Belakku 75 x 50 x 105	**Euro 24,30**

*Original Artikel, Preisänderungen seitens der Hersteller vorbehalten

Akkumulatoren

Akkus
Welch Allyn

	Bezeichnung	AS-Artikel-Nr.	Werte	Preis/Stück
	Welch Allyn			
	Vital Sign Monitor (VSM) 300 Serie / Spot420 / 42NOB / 53NTB / 53NTL / 63NTB 501-0015-01, Typ 4200-84	**AS-A-WE-32**	6 V / 4,5 Ah Bleiakku 75 x 50 x 105	**Euro 25,92**
	Original LumiView (72500) Typ 72250 **Akkueinsatz, Sie montieren**	**AS-A-WE-07**	3,6 V / 1,8 Ah NiCd-Akku	**Euro 122,40** *
	Atlas Monitor 210/ 622NTB/623NP-G2 Typ 6200-41	**AS-A-WE-11**	6 V / 7,2 Ah Bleiakku 154 x 35 x 104	**Euro 47,25**
	Lifesign Analyzer 4200, 5000, 52000, BP, SPO2, Quick Sign, CP100, 200, ECG, EL Typ 5200-84	**AS-A-WE-10**	6 V / 4,5 Ah Bleiakku 75 x 53 x 104	**Euro 25,08**
	VSM LXI, 400732, Spot LXI Typ 4500-84	**AS-A-WE-27**	6 V / 5,5 Ah Bleiakku 88 x 50 x 113	**Euro 34,56**
	Original Typ 71960/71969 für Handgriff 71900/71902	**AS-A-WE-30**	3,7 V Li-Ion-Akku	**Euro 225,00** *
	Original Connex VSM6000 (BATT99, BATT-99, 9 Cell)	**AS-A-WE-42**	11,1 V / 6 V 66Wh Li-Ion-Akku	**Euro 381,24** *
	Connex VSM6000 (BATT99, BATT-99, 9 Cell)	**AS-A-WE-49**	11,1 V / 6 Ah 66Wh Li-Ion-Akku 203 x 72 x 24	**Euro 249,00**

*Original Artikel, Preisänderungen seitens der Hersteller vorbehalten

Akkumulatoren

Akkus
Welch Allyn,
Wissner-Bosserhoff

	Bezeichnung	AS-Artikel-Nr.	Werte	Preis/Stück
	Welch Allyn			
	Original ProBP3400 Blutdruckmesser	**AS-A-WE-43**	3,7 V / 2,1 Ah Li-Ion-Akku	**Euro 59,50 ***
	Defibrillator AED10 Typ 001852	**AS-A-WE-36**	12 V / 2,8 Ah Lithium-Batterie 75 x 50 x 105	**Euro 89,10**
	Original Micropaq/ Propaq Monitor LT Typ 008-0857-00 mit Bodenplatte	**AS-A-WE-40**	7,4 V / 2,3 Ah Li-Ion-Akku 73 x 53 x 25	**Euro 245,00 ***
	Original Thermoscan Pro 6000 Typ 104894, #901122	**AS-A-BR-24**	2,4 V / 0,75 Ah NiMH-Akku	**Euro 33,50 ***
	Wissner-Bosserhoff			
	Eleganza (Duomed) Krankenbett **Akkueinsatz, Sie montieren**	**AS-A-WI-02**	4x 6 V / 1,2 Ah Bleiakku	**Euro 39,96 /Set**
	Eleganza / Praktiker (Powerbox) Krankenbett **Akkueinsatz, Sie montieren**	**AS-A-WI-03**	2x 12 V / 1,2 Ah Bleiakku	**Euro 42,12 /Set**
	Krankenbett Typ Multicare (DiaMec) **Akkueinsatz, Sie montieren**	**AS-A-WI-04**	2 x 12 V / 7,2 Ah Bleiakku 151 x 65 x 94	**Euro 59,80 /Set**

*Original Artikel, Preisänderungen seitens der Hersteller vorbehalten

Akkumulatoren

Akkus
Zoll

	Bezeichnung	AS-Artikel-Nr.	Werte	Preis/Stück
	Zoll			
	Defibrillator NTP2-PD1400/ PD1600/PD1700/PD2000/ 4410/M-Serie CCT / E-Serie #8000-0299-10, #8000-0299-01 **ohne Kapazitätsanzeige**	**AS-A-ZO-01**	10 V / 2,5 Ah Bleiakku 191 x 71,4 x 39,7	**Euro 144,90**
	Defibrillator PD900/PD1200	**AS-A-ZO-03**	12 V / 2,5 Ah Bleiakku 125 x 138 x 33	**Euro 139,32**
	Original Defibrillator AED Pro (ab Software Vers. 2.4), E-Serie, R-Serie, Typ Sure Power 8019-0535-01, **mit** Kapazitätsanzeige	**AS-A-ZO-07**	10,8 V / 5,8 Ah 197 x 94 x 70 Li-Ion-Akku	**Euro 729,15** *
	Defibrillator AED, Plus Typ Ultra 123 Es werden 10 Stück benötigt.	**AS-LB-02D**	3 V Lithium-Batterie nicht wieder-aufladbar	**Euro 3,99** *
	Original Defibrillator AED Pro Typ 8000-0860-01 / 1008-1003-01	**AS-A-ZO-02**	12 V / 4,2 Ah Lithium-Batterie nicht wieder-aufladbar	**Euro 264,01** *
	Original Defibrillator AED X-Serie, Propaq MD Typ Sure Power II 8000-0580-01	**AS-A-ZO-11**	11,1 V / 6,6 Ah 73 Wh Li-Ion-Akku	**Euro 750,00** *

*Original Artikel, Preisänderungen seitens der Hersteller vorbehalten

Akkumulatoren

Bleiakkus
Sonnenschein,
Einzelzellen

Original Bleiakku Sonnenschein dryfit A200/500

Asmuth Art.Nr.	Typ / Artikel-Nr.	Spannung	Kapazität	Abmaße in mm	Preis/Stück
AS-BS-500-08	A512/3.5S / 0789531500	12 V	3,5 Ah	134 x 66,8 x 64,4	**Euro 109,48** *
AS-BS-500-09	A512/6.5S / 0789543200	12 V	6,5 Ah	152 x 65,5 x 98,4	**Euro 79,00** *
AS-BS-500-10	A512/10.0S / 0789552500	12 V	10 Ah	152 x 98,0 x 98,4	**Euro 103,30** *
AS-BS-500-12	A512/25G5	12 V	25 Ah	176 x 167 x 126	**Euro 158,60** *

Original Bleiakku Hawker

Asmuth Art.Nr.	Typ /Artikel-Nr.	Spannung	Kapazität	Abmaße in mm	Preis/Stück
AS-A-GR-01	Hawker Cyclon	2 V	2,5 Ah	34 x 61,2	**Euro 6,70** *

*Original Artikel, Preisänderungen seitens der Hersteller vorbehalten

Akkumulatoren

Bleiakkus
Einzelzellen

Einzelzellen

Asmuth Art.Nr.	Original-Artikel-Nr.	Größe	Spannung	Kapazität	Abmessungen Ø mm / H mm	Verpackungs-einheit	Preis/Stück
AS-EZ-04	ReCyko+	AAA Micro NiMH	1,2 V	950 mAh	9 x 44	10 Stück	**Euro 2,70**
ASHR-3U-X	GP270AAHC	Mignon	1,2 V	2,6 Ah	14,5 x 50,5	10 Stück	**Euro 3,10**
ASV56722	56722	E-Block NiMH	8,4 V	200 mAh	48,5 x 26,6 x 15,7	10 Stück	**Euro 7,10**
AS-EZ-23	GP50NH	Lady Akkus	1,2 V	500 mAh	11 x 29	10 Stück	**Euro 3,80**

sonstige Akkus

AS96/25/61	Multipower MP0.8-12s Bleigelakku	12 V	0,8 Ah	96 x 25 x 61,5	**Euro 19,95**
AS-BP-22	Yuasa NP4-12 Bleiakku	12 V	4 Ah	90 x 70 x 106	**Euro 27,00**
AS97/24/50	Long WP1.2-6 Bleigelakku	6 V	1,2 Ah	97 x 24 x 50 Kontakte nach innen **nicht versetzt**	**Euro 11,40**
AS90/70/106	SSB Bleiakku SBH190-12 für Hochstromanwendung, baugleich mit CSB HRL1223WS2	12 V 190W		90 x 70 x 106	**Euro 31,32**
AS-BP-24	Yuasa NP7-12 Bleigelakku mit VDS-Zulassung	12 V	7 Ah	151 x 65 x 97,5	**Euro 24,86**
AS-A-Sonder-03	PBQ-Bleigelakku 1.3-12V	12 V	1,3 Ah	98 x 48 x 54	**Euro 19,48**
AS-BS-200-02	Multipower MP1-6 Bleiakku #A206/1.0S #0719017200	6 V	1 Ah	51,2 x 42,5 x 54,4	**Euro 22,68**
AS134/67/60E	#NP3.4-12,	12 V	3,4 Ah	134 x 69 x 60	**Euro 30,94**

Asmuth Art.Nr.	Ansmann Ladegeräte Powerline Serie	Preis/Stück

Super-Schnell-Ladegerät für Nickel-Cadmium- und Nickel-Metallhydrid-Akkus

Ausgestattet mit Spannungsgradientenabschaltung und Einzelschachtüberwachung sowie Entladefunktion zur Vermeidung des Memory-Effektes. Unabhängig von der Nennkapazität und der Restkapazität wird jeder Akku einzeln überwacht und abgeschaltet. Nach dem Ladevorgang werden die Akkus mit einer Impulserhaltungsladung versorgt und können dadurch unbegrenzt im Ladegerät verbleiben. Die Super-Schnell-Ladung ermöglicht kürzeste Ladezeiten. Dank der Akku-Defekt-Erkennung werden schadhafte Akkus erkannt und angezeigt.

Lieferung erfolgt ohne Akkus.

ASEnergy	Ansmann Lade- und Prüfgerät Ladegerät Energy SX3000 Tischladestation für bis zu 16 Akkus 1-12 Micro AAA / Mignon AA 1 - 6 Baby C / Mono D 1 - 2 9V-Block zzgl. 2 USB-Ladebuchsen Energy 16 Plus	**Euro 125,00**

Akkumulatoren

Akkus
USV-Anlagen

	Bezeichnung	AS-Artikel-Nr.	Werte	Preis/Stück
	USV Anlagen / Sicherheitstechnische Anlagen			
	WP1.2-12M	**AS-BP-04**	12 V /1,2 Ah	■ **Euro 23,23**
	NP2.3-12	**AS177/34/60E**	12 V / 2,3 Ah	■ **Euro 31,72**
	WP7.2-12M	**AS-APC-01**	12 V / 7,2 Ah	**Euro 15,68**
	WP12-12A	**AS-APC-02**	12 V / 12 Ah	**Euro 31,89**
	WP18-12SHR	**AS-APC-03**	12 V / 18 Ah	**Euro 42,59**
	WP26-12M	**AS-APC-04**	12 V / 26 Ah	**Euro 71,90**
	WP45-12M	**AS-APC-05**	12 V / 45 Ah	**Euro 105,50**
	Akkus für USV-Anlagen passend für APC			
	passend für APC Batterie RBC2	**AS-BD-30**	12 V / 7,2 Ah	**Euro 24,40**
	passend für APC Batterie RBC4	**AS-APC-02**	12 V / 12 Ah	**Euro 31,89**
	passend für APC Batterie RBC6	**AS-APC-12**	12 V / 12 Ah Stecker und Verbinder müssen vom Altakku übernommen werden	**Euro 113,60**
	passend für APC Batterie RBC7	**AS-APC-13**	12 V / 17 Ah Stecker und Verbinder müssen vom Altakku übernommen werden	**Euro 135,00**

Akkumulatoren

Akkus
USV-Anlagen

	Bezeichnung	AS-Artikel-Nr.	Werte	Preis/Stück
	passend für APC Batterie RBC48	**AS-APC-27**		**Euro 79,55**
	passend für APC Batterie RBC55	**AS-APC-28**		**Euro 360,00**
	passend für APC Batterie RBC109	**AS-APC-32**	24 V / 9 Ah	**Euro 76,20**
	USV-Anlagen RBC17-BD1 passend für CP1290 CSB-HR1234WF2 CSB	**AS-APC-33**	12 V / 34 Watt bzw 9 Ah 151 x 65 x 100 F2 Faston 6,3mm	**Euro 26,20**
	passend für APC Batterie RBC18 PS250, PS250I, PS450, PS450I, SU5005, BAY450, SC250RM1U, SC450RM1U	**AS-APC-39**		**Euro 96,12 /Set**

AKKUS
für jedes medizinisches und schnurloses Gerät